

全国企业年金基金业务数据摘要

2018年度

人力资源社会保障部社会保险基金监管局

2019年03月

Table of Contents

目录

1.2018 年全国企业年金基本情况一览表	2
2.2018 年全国企业年金基金投资收益率情况表	3
3.2018 年全国企业年金基金投资组合收益率分布情况表	4
4.2018 年分地区企业年金情况表	5
5.2018 年企业年金基金管理机构业务情况表	7
6.2018 年集合计划管理情况表	12
7.2018 年企业年金养老金产品情况一览表	16
8. 历年全国企业年金基本情况表	57
9. 历年全国企业年金基金投资管理情况表	58
10. 企业年金基金不同期间组合投资收益率情况表	59
11. 资料来源及说明	60

1.2018 年全国企业年金基本情况一览表

1. 总体情况	
建立企业 (个)	87,368
参加职工 (万人)	2,388.17
积累基金 (亿元)	14,770.38
2. 建立计划情况	
建立计划数 (个)	1,627
单一计划	1,553
法人受托	1,403
理事会	150
集合计划	57
其他计划	17
3. 投资管理情况	
实际运作资产金额 (亿元)	14,502.21
建立组合数 (个)	3,929
当年投资收益 (亿元)	420.46
当年加权平均收益率 (%)	3.01
4. 待遇领取情况	
当年领取人数 (万人)	156.35
一次性领取	17.74
分期领取	138.61
当年领取金额 (亿元)	438.86
一次性领取	117.23
分期领取	321.63

注：1. 其他计划是指准集合计划和过渡计划。

2. 投资管理情况包括投资管理人管理的投资组合及受托人管理的计划直投组合。

3. 当年加权平均收益率计算的样本为投资运作满当年的投资组合，计算方法为样本组合收益率的规模加权，以上年末和当年 4 个季度末平均资产规模为权重；各组合收益率为单位净值增长率。

4. 分期领取人数指统计期间符合企业年金待遇领取条件并实行分期领取的人数，期间内同一人多次领取的只计为 1 人，不重复计算。

2.2018 年全国企业年金基金投资收益率情况表

计划类型	组合类型	样本组合数 (个)	样本期末资产 金额(亿元)	当年加权平均 收益率(%)
单一计划	固定收益类	817	1,836.24	5.44
	含权益类	2,281	10,469.81	2.60
	合计	3,098	12,306.05	3.02
集合计划	固定收益类	63	670.31	4.23
	含权益类	101	605.69	1.58
	合计	164	1,276.00	2.93
其他计划	固定收益类	9	2.08	4.29
	含权益类	10	16.79	2.86
	合计	19	18.87	3.02
全部	固定收益类	889	2,508.63	5.12
	含权益类	2,392	11,092.29	2.54
	合计	3,281	13,600.92	3.01

注：1. 样本为投资运作满全年的投资组合，不含计划直投组合。

2. 计划类型中其他计划是指准集合计划和过渡计划。

3. 组合类型按是否含权益类投资标的分为固定收益类和含权益类，以期初合同或备忘录为准，明确约定不能投资权益类的组合为固定收益类；没有明确约定或期间发生类别变动的，都为含权益类。

4. 收益率计算方法为符合条件样本组合收益率的规模加权，以上年末和当年4个季度末平均资产规模为权重；组合收益率为单位净值增长率；合计项供参考使用。

3.2018 年全国企业年金基金投资组合收益率分布情况表

组合收益率 (R)	样本组合数 (个)	样本组合数占比 (%)	样本期末资产金额 (亿元)	样本期末资产金额占比 (%)
$R \geq 6\%$	181	5.34%	770.84	5.57%
$6\% > R \geq 4\%$	954	28.17%	3,247.06	23.47%
$4\% > R \geq 2\%$	1,445	42.66%	6,118.37	44.22%
$2\% > R \geq 0$	741	21.88%	3,095.98	22.37%
$0 > R \geq -2\%$	48	1.42%	447.77	3.24%
$R < -2\%$	18	0.53%	157.31	1.14%
合计	3,387	100%	13,837.33	100%

注：1. 样本为投资运作满全年的投资组合，含计划直投组合。

2. 样本组合数和样本期末资产金额是指收益率在该区间的样本组合个数和这些组合期末资产净值之和。

3. 组合收益率 R 的计算方法为单位净值增长率。

附：

收益率区间投资组合数占比饼状图

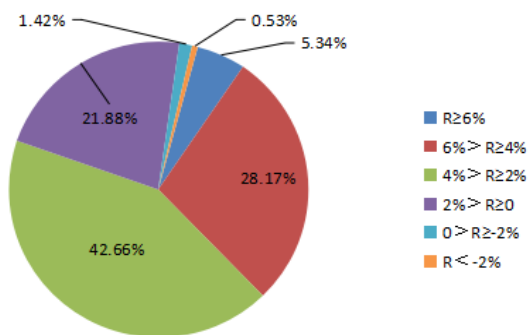

收益率区间期末资产金额占比饼状图

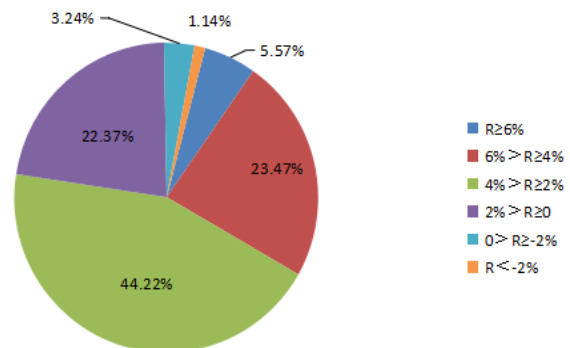

4.2018 年分地区企业年金情况表

序号	备案地	企业账户数 (个)	职工账户数 (人)	资产金额 (万元)
1	北京市	3,472	717,775	5,452,490.48
2	天津市	1,493	231,362	1,044,331.47
3	河北省	876	386,370	1,482,134.59
4	山西省	917	570,035	3,017,567.64
5	内蒙古自治区	599	232,100	1,198,475.37
6	辽宁省	991	318,745	1,483,619.63
7	吉林省	520	129,209	794,513.79
8	黑龙江省	1,059	184,034	874,191.17
9	上海市	9,358	1,373,924	7,307,905.77
10	江苏省	2,835	532,729	3,987,895.26
11	浙江省	3,126	475,637	3,153,549.53
12	安徽省	1,455	536,692	2,833,515.24
13	福建省	1,522	304,299	2,451,322.78
14	江西省	944	222,553	1,096,047.99
15	山东省	1,790	501,467	3,165,692.74
16	河南省	1,212	587,947	1,959,635.03
17	湖北省	1,010	291,252	2,169,143.88
18	湖南省	675	254,652	1,385,659.45
19	广东省	2,930	628,562	3,726,007.57
20	广西壮族自治区	2,888	182,298	848,785.52
21	海南省	216	36,698	83,944.16

序号	备案地	企业账户数(个)	职工账户数(人)	资产金额(万元)
22	四川省	1,224	414,179	1,923,964.37
23	重庆市	700	157,830	745,895.73
24	贵州省	389	186,813	1,055,145.12
25	云南省	1,343	335,694	1,926,457.23
26	西藏自治区	34	10,056	50,313.55
27	陕西省	979	434,520	2,383,073.59
28	甘肃省	475	205,638	1,055,968.57
29	青海省	203	71,790	306,273.85
30	宁夏回族自治区	341	51,809	312,367.97
31	新疆维吾尔自治区	773	120,048	736,899.50
32	新疆生产建设兵团	63	11,250	134,294.76
33	大连市	1,364	91,010	310,555.23
34	青岛市	1,787	82,666	281,352.86
35	宁波市	396	44,292	196,226.89
36	厦门市	11,951	188,254	513,016.31
37	深圳市	1,925	625,382	2,363,605.26
38	人力资源社会保障部	23,533	12,152,099	83,891,968.85
39	合计	87,368	23,881,670	147,703,808.70

注：1. 本表统计按照分级管理和属地原则，人力资源社会保障部一栏统计在人社部备案的单一计划及加入集合计划的中央企业，各省（区、市）统计在该地备案的单一计划及参加集合计划的当地企业；单一计划以计划登记号（备案地）划分，集合计划以企业注册地划分。

2. 企业账户数、职工账户数、资产金额均为期末数。

5.2018 年企业年金基金管理机构业务情况表

表 1.2018 年企业年金基金法人受托管理情况

企业年金基金管理机构	企业数 (个)	职工数 (人)	受托管理资产 金额(万元)	# 计划直投养老金 产品资产净值(万 元)
华宝信托有限责任公司	239	117,344	901,374.51	81,866.60
中信信托有限责任公司	17	3,263	28,050.19	-
平安养老保险股份有限公司	26,079	3,591,031	23,646,205.17	803,690.46
太平养老保险股份有限公司	8,046	1,299,756	7,643,003.94	41,526.92
中国建设银行股份有限公司	191	146,882	661,717.28	-
中国工商银行股份有限公司	1,244	1,539,889	11,545,732.09	203,869.57
招商银行股份有限公司	488	184,422	902,235.70	-
长江养老保险股份有限公司	7,520	1,289,341	7,450,067.51	33,043.37
中国人寿养老保险股份有限公司	14,240	5,109,527	30,125,556.22	1,352,639.80
泰康养老保险股份有限公司	5,483	1,065,219	6,181,313.09	203,950.67
建信养老金管理有限责任公司	2,612	1,170,901	7,339,911.47	2,493.39
中国银行股份有限公司	91	356,785	2,876,236.28	-
中国农业银行股份有限公司	-	-	-	-
中国人民养老保险有限责任公司	11	1,270	2,746.12	-
合计	66,261	15,875,630	99,304,149.57	2,723,080.78

表 2.2018 年企业年金基金账户管理情况

企业年金基金管理机构	企业账户数 (个)	个人账户数 (个)
中国工商银行股份有限公司	34,927	10,166,237
交通银行股份有限公司	5,599	979,772
上海浦东发展银行股份有限公司	707	274,554
招商银行股份有限公司	6,123	1,834,854
中国光大银行股份有限公司	3,282	731,794
中信银行股份有限公司	662	238,074
华宝信托有限责任公司	283	184,475
新华人寿保险股份有限公司	20	1,528
中国建设银行股份有限公司	3,566	1,038,769
中国民生银行股份有限公司	367	176,314
中国银行股份有限公司	8,689	2,655,386
中国人寿养老保险股份有限公司	10,031	1,894,810
泰康养老保险股份有限公司	714	194,956
平安养老保险股份有限公司	853	334,897
长江养老保险股份有限公司	6,778	950,923
太平养老保险股份有限公司	110	16,765
中国农业银行股份有限公司	323	77,065
建信养老金管理有限责任公司	4,327	2,129,728
中国人民养老保险有限责任公司	7	769
新华养老保险股份有限公司	-	-
合 计	87,368	23,881,670

表 3.2018 年企业年金基金托管情况

企业年金基金管理机构	托管资产金额 (万元)
中国工商银行股份有限公司	52,998,483.55
中国建设银行股份有限公司	25,459,145.48
中国银行股份有限公司	19,567,840.35
交通银行股份有限公司	8,024,610.84
招商银行股份有限公司	10,574,813.09
中国光大银行股份有限公司	5,738,338.79
中信银行股份有限公司	7,328,034.90
上海浦东发展银行股份有限公司	5,878,916.83
中国农业银行股份有限公司	9,625,848.88
中国民生银行股份有限公司	2,507,775.99
合 计	147,703,808.70

表 4.2018 年度企业年金基金投资管理情况

企业年金基金 管理机构	组合数 (个)	组合资产金额 (万元)	当年加权平均收益率(%)					
			单一计划		集合计划		其他计划	
			固定收益 类组合	含权益 类组合	固定收益 类组合	含权益 类组合	固定收益 类组合	含权益 类组合
海富通基金 管理有限公司	76	4,099,997.56	5.43	2.79	-	1.98	-	-
华夏基金管理 有限公司	196	9,437,808.84	6.19	2.36	-	2.02	-	-
南方基金管理 股份有限公司	135	5,675,472.63	6.63	3.01	-	0.52	-	-
易方达基金 管理有限公司	126	6,267,982.62	7.49	2.64	-	3.55	-	-
嘉实基金管理 有限公司	105	5,247,988.51	6.09	1.85	6.13	1.05	-	-
招商基金管理 有限公司	40	2,141,646.91	-	0.07	3.71	1.98	-	-
富国基金管理 有限公司	72	3,648,543.76	7.04	2.16	-	1.72	-	-
博时基金管理 有限公司	101	4,072,662.84	5.54	2.29	6.84	3.34	-	-
银华基金管理 股份有限公司	40	751,303.56	5.87	1.85	-	1.06	-	-
中国国际金融 股份有限公司	59	5,760,719.21	4.16	3.97	-	5.89	-	-
中信证券股份 有限公司	130	5,822,252.93	6.17	3.91	6.93	1.35	-	-
华泰资产管理 有限公司	31	1,383,457.37	6.35	2.18	6.35	-	-	-
平安养老保险 股份有限公司	708	20,652,756.71	4.73	1.19	1.60	-1.05	2.29	3.09
太平养老保险 股份有限公司	365	8,380,637.93	5.24	2.38	5.07	1.18	4.63	1.59
国泰基金管理 有限公司	40	1,023,934.51	5.77	0.85	-	1.94	-	-

企业年金基金管理 机构	组合数 (个)	组合资产金额 (万元)	当年加权平均收益率(%)					
			单一计划		集合计划		其他计划	
			固定收益 类组合	含权益 类组合	固定收益 类组合	含权益 类组合	固定收益 类组合	含权益 类组合
工银瑞信基金 管理有限公司	146	9,329,635.70	5.43	2.23	4.00	2.43	-	-
泰康资产管 理有限公司	601	21,886,541.27	5.63	3.34	5.90	2.67	-	2.98
中国人保产 品管理有限公司	48	2,474,274.06	10.81	2.68	3.90	2.42	-	-
长江养老保 险股份有限公司	129	7,248,599.37	5.29	2.74	5.19	1.68	-	-
中国人寿养 老保险股份有 限公司	567	16,031,287.58	5.68	3.06	6.18	2.27	-	-
建信养老金 管理有限责 任公司	33	801,148.13	5.81	4.04	-	-	-	-
中国人民养 老保险有限 责任公司	17	160,334.54	-	2.21	5.86	-	-	-
新华养老保 险股份有限 公司	-	-	-	-	-	-	-	-
合 计	3,765	142,298,986.54	5.44	2.60	4.23	1.58	4.29	2.86

注：1. 收益率计算的样本为投资运作满当年的投资组合，计算方法为样本组合收益率的规模加权，以上年末和当年4个季度末平均资产规模为权重；各组合收益率为单位净值增长率。

2. 表1-表4中各项数据指标均为期末数。

6.2018 年集合计划管理情况表

序号	计划名称	计划登记号	企业数 (个)	职工数 (人)	资产金额 (万元)	组合数 (个)	当年加权平均 收益率(%)		
							固定收益 类组合	含权益 类组合	综合
1	长江金色晚晴(集合型)企业年金计划	99JH20090001	5,600	592,360	3,347,329.34	11	5.31	2.45	4.39
2	长江金色交响(集合型)企业年金计划	99JH20090002	909	129,074	406,414.00	5	5.63	1.26	3.35
3	长江金色林荫(集合型)企业年金计划	99JH20090003	430	53,875	249,397.73	5	5.16	2.39	3.18
4	长江金色创富企业年金集合计划	99JH20110001	146	8,506	37,219.50	5	4.33	2.76	4.16
5	平安相伴今生企业年金集合计划	99JH20110003	365	67,587	1,170,304.83	7	2.24	-1.09	1.12
6	平安阳光人生企业年金集合计划	99JH20110004	1,077	129,831	104,866.61	5	0.97	-	0.79
7	平安美好人生企业年金集合计划	99JH20110005	958	114,423	226,646.75	6	0.83	-1.95	0.37
8	平安养颐人生企业年金集合计划	99JH20110006	1,496	264,532	300,149.27	7	3.28	-0.54	2.55
9	平安精致人生企业年金集合计划	99JH20110007	780	33,205	421,615.21	6	0.72	-2.20	0.33
10	平安丰沃人生企业年金集合计划	99JH20110008	804	70,811	390,017.07	6	0.58	-1.91	-0.59
11	建信养老养颐乐·安享企业年金集合计划	99JH20110009	377	38,352	124,471.69	7	6.86	3.35	4.73
12	建信养老养颐乐·金岁企业年金集合计划	99JH20110010	120	11,117	42,426.58	3	6.29	-	6.29
13	建信养老养颐乐·如意企业年金集合计划	99JH20110011	174	34,792	86,025.29	5	5.15	3.54	4.67
14	太平智信企业年金集合计划	99JH20110012	1,550	164,935	717,972.03	6	5.32	0.90	4.26
15	太平智恒企业年金集合计划	99JH20110013	480	31,603	133,523.56	5	4.91	2.12	4.90

序号	计划名称	计划登记号	企业数 (个)	职工数 (人)	资产金额 (万元)	组合数 (个)	当年加权平均 收益率(%)		
							固定收益 类组合	含权益 类组合	综合
16	太平智先企业年金 集合计划	99JH20110014	312	49,233	159,734.03	5	4.69	2.23	4.11
17	太平智汇企业年金 集合计划	99JH20110015	309	30,377	97,828.97	4	4.60	2.41	4.41
18	太平智诚企业年金 集合计划	99JH20110016	632	49,784	176,325.88	5	5.15	1.68	5.05
19	太平智胜企业年金 集合计划	99JH20110017	26	3,085	10,589.97	4	5.06	-	5.06
20	泰康恒泰企业年金 集合计划	99JH20110018	479	77,698	294,535.47	13	7.62	2.48	2.50
21	泰康永泰企业年金 集合计划	99JH20110019	432	48,727	140,689.73	13	5.27	3.17	3.18
22	泰康通泰企业年金 集合计划	99JH20110020	139	13,625	44,212.49	5	-	3.67	3.67
23	泰康金色瑞泰企业 年金集合计划	99JH20110021	335	140,554	128,458.37	13	-	1.99	1.99
24	泰康养颐乐泰企业 年金集合计划	99JH20110022	333	36,338	114,116.81	5	-	2.73	2.73
25	泰康祥瑞信泰企业 年金集合计划	99JH20110023	197	18,756	89,612.11	8	-	2.48	2.48
26	国寿永信企业年金 集合计划	99JH20110024	175	15,314	42,032.80	4	5.72	1.56	3.12
27	国寿永通企业年金 集合计划	99JH20110025	459	35,270	114,810.03	6	4.94	2.29	2.73
28	国寿永颐企业年金 集合计划	99JH20110026	539	69,629	186,427.31	5	5.34	1.54	1.95
29	国寿永睿企业年金 集合计划	99JH20110027	825	149,626	613,588.80	8	6.01	1.40	2.26
30	国寿永丰企业年金 集合计划	99JH20110028	2,884	281,256	831,570.84	7	6.77	3.13	3.79

序号	计划名称	计划登记号	企业数 (个)	职工数 (人)	资产金额 (万元)	组合 数 (个)	当年加权平均 收益率(%)		
							固定收 益类组 合	含权益 类组合	综合
31	国寿永诚企业年金 集合计划	99JH20110029	837	109,615	300,558.84	6	5.95	2.68	3.25
32	招商银行金色人生 尊享企业年金集合 计划	99JH20110030	9	8,725	21,988.83	8	-	2.05	2.05
33	招商银行金色人生 荣享企业年金集合 计划	99JH20110031	31	6,632	27,537.17	10	3.90	1.75	2.47
34	招商银行金色人生 乐享企业年金集合 计划	99JH20110032	179	59,931	108,675.54	9	3.71	3.42	3.54
35	工银如意养老 1 号 企业年金集合计划	99JH20110033	1,004	133,841	533,668.85	7	6.84	2.83	3.63
36	工银如意养老 2 号 企业年金集合计划	99JH20110034	101	17,825	58,461.13	6	4.43	1.97	3.27
37	工银如意养老 3 号 企业年金集合计划	99JH20110035	64	9,580	29,299.81	5	5.17	1.81	2.87
38	泰康鸿泰企业年金 集合计划	99JH20120036	283	15,914	56,455.85	5	-	3.46	3.46
39	泰康阳光开泰企业 年金集合计划	99JH20120037	40	4,059	17,517.60	5	5.92	2.84	2.92
40	泰康富泰企业年金 集合计划	99JH20120038	12	2,465	9,601.15	5	-	3.73	3.73
41	太平智富企业年金 集合计划	99JH20120039	92	7,335	26,140.55	4	5.18	1.83	5.05
42	太平智乐企业年金 集合计划	99JH20120040	95	13,244	52,573.31	4	4.77	4.23	4.72
43	平安锦绣人生企业 年金集合计划	99JH20120041	682	64,554	92,879.55	6	2.30	-0.66	-0.43
44	平安美满人生企业 年金集合计划	99JH20120042	870	54,838	297,517.66	6	0.38	1.67	0.96
45	国寿永富企业年金 集合计划	99JH20120043	88	7,768	30,805.68	6	4.64	2.02	2.55

序号	计划名称	计划登记号	企业数 (个)	职工数 (人)	资产金额 (万元)	组合 数 (个)	当年加权平均 收益率(%)		
							固定收 益类组 合	含权益 类组合	综合
46	国寿永祥企业年金 集合计划	99JH20120044	202	15,888	48,409.36	6	-	1.31	1.31
47	国寿永福企业年金 集合计划	99JH20120045	78	25,511	186,603.85	5	-	1.89	1.89
48	平安深圳企业年金 集合计划	99JH20130046	156	24,805	434,056.92	2	3.02	-1.33	-1.19
49	长江金色典礼企业 年金集合计划	99JH20130047	28	28,871	241,210.36	3	5.50	-	5.50
50	国寿永乐企业年金 集合计划	99JH20140048	105	8,053	29,816.75	6	5.82	2.60	3.80
51	太平智达企业年金 集合计划	99JH20140049	210	16,226	42,369.14	5	4.81	-	4.81
52	太平智享企业年金 集合计划	99JH20140050	176	14,159	52,470.25	4	4.63	-	4.63
53	泰康祥瑞信泰 B 款 企业年金集合计划	99JH20140052	37	5,532	11,501.91	8	-	3.68	3.68
54	华宝聚金岁月企业 年金集合计划	99JH20150053	2	1,205	2,886.34	3	-	5.45	5.45
55	泰康民生民泰企业 年金计划	99JH20170054	2	115	101.19	4	-	3.69	3.69
56	人民养老盈鑫企业 年金集合计划	99JH20180055	3	350	251.26	6	-	-	-
57	中银恒久 1 号企业 年金集合计划	99JH20180056	2	27	20.28	6	-	-	-
合计			28,730	3,421,343	13,516,292.20	344	4.23	1.58	2.93

注：1. 企业数、职工数、资产金额、组合数均为期末数。

2. 当年加权平均收益率计算的样本为投资运作当年的投资组合，计算方法为样本组合收益率的规模加权，以上年末和当年 4 个季度末平均资产规模为权重；各组合收益率为单位净值增长率。

3. 集合计划明细数据由各计划发起人在本公司网站上披露。

7.2018 年企业年金养老金产品情况一览表

表 1. 企业年金养老金产品分类汇总情况表

资产类型	产品类型	产品数 (个)		期末资产净值 (万元)	本年以来投资 收益率 (%)	成立以来累计 投资收益率 (%)	
		已备案	实际运作				
权益类 资产	股票型	137	97	1,745,005.33	-20.67	0.11	
	股权型	6	2	658,873.37	5.39	24.81	
	优先股型	11	3	402,545.64	5.69	19.88	
	股票专项型	8	4	268,971.45	-7.96	7.83	
	小计	162	106	3,075,395.79	-11.74	7.65	
固定 收益类 资产	混合型	119	62	8,070,798.97	2.52	22.17	
	固定 收益型	普通	93	72	12,897,441.15	5.73	14.93
		存款	19	9	6,383,340.85	4.83	4.71
		债券	19	9	1,902,945.44	5.26	14.41
		债券基金	4	-	-	-	-
		商业银行 理财产品	7	1	38,638.36	4.77	9.81
		信托产品	60	27	5,451,398.84	6.03	18.48
		债权计划	35	14	3,811,483.44	5.70	14.96
		特定资产 管理计划	14	-	-	-	-
		保险产品	2	1	358,091.00	4.85	10.65
		其他	-	-	-	-	-
	小计	253	133	30,843,339.08	5.62	12.87	
小计	372	195	38,914,138.05	4.79	14.83		
流动性 资产	货币型	37	23	5,723,226.72	4.86	17.16	
其他投资 资产	其他型	-	-	-	-	-	
合计		571	324	47,712,760.56	3.25	14.37	

注：本年以来投资收益率所取样本为 2018 年 1 月 1 日以前正式投资运作的产品。

表 2. 企业年金养老金产品收益情况明细表

序号	产品名称	产品登记号	托管人	起始投资时间	期末资产净值(万元)	份额持有人数(个)	今年以来收益率(%)	成立以来累计投资收益率(%)
1	太平养老金溢隆股票型养老金产品	99PF20130042	招商银行股份有限公司	2013-12-26	5,970.42	37	-31.99	14.80
2	太平养老金溢盛股票型养老金产品	99PF20130043	交通银行股份有限公司	2013-12-27	2,265.59	24	-32.93	51.03
3	银华乾利股票型养老金产品	99PF20130050	中国工商银行股份有限公司	2014-03-25	7,027.05	14	-17.74	52.60
4	工银瑞信添富股票型养老金产品	99PF20130057	中国农业银行股份有限公司	2014-04-17	24,367.72	39	-22.11	68.10
5	平安安赢股票型养老金产品	99PF20130029	中国银行股份有限公司	2014-04-28	18,125.70	96	-32.56	21.91
6	平安安跃股票型养老金产品	99PF20130032	招商银行股份有限公司	2014-04-28	15,418.30	100	-36.69	-0.27
7	泰康资产价值精选股票型养老金产品	99PF20130019	中国建设银行股份有限公司	2014-06-26	36,509.55	139	-22.77	84.40
8	国泰金色年华股票型养老金产品	99PF20130052	中国建设银行股份有限公司	2014-07-14	19,299.56	34	-21.62	46.27
9	中信证券信养天丰股票型养老金产品	99PF20140085	招商银行股份有限公司	2014-09-29	10,665.98	27	-14.31	31.29
10	国寿养老红运股票养老金产品	99PF20130013	中国光大银行股份有限公司	2014-12-26	10,546.54	8	-32.32	-19.93
11	泰康资产优选成长股票型养老金产品	99PF20130018	中国建设银行股份有限公司	2015-01-05	54,111.56	8	-12.76	93.34

序号	产品名称	产品登记号	托管人	起始投资时间	期末资产净值(万元)	份额持有人数(个)	本年以来收益率(%)	成立以来累计投资收益率(%)
12	易方达益民股票型养老金产品	99PF20140147	中国民生银行股份有限公司	2015-01-14	13,011.74	1	-21.05	-1.48
13	华夏基金华益1号股票型养老金产品	99PF20150151	中国建设银行股份有限公司	2015-02-17	9,994.42	31	-30.62	-8.13
14	中金丰汇股票型养老金产品	99PF20150159	中国建设银行股份有限公司	2015-03-02	13,471.03	3	-16.01	13.18
15	泰康资产丰鑫股票型养老金产品	99PF20140135	中国工商银行股份有限公司	2015-03-06	11,892.69	1	-22.40	19.02
16	中金丰翼股票型养老金产品	99PF20150172	中国建设银行股份有限公司	2015-03-18	5,646.13	1	-16.44	-13.02
17	平安聚睿股票型FOF养老金产品	99PF20150170	中国工商银行股份有限公司	2015-05-07	22,019.11	120	-21.88	-27.98
18	易方达鑫享股票型养老金产品	99PF20150182	中国工商银行股份有限公司	2015-06-23	97,876.18	2	-22.14	-5.44
19	泰康资产丰益股票型养老金产品	99PF20150176	中国建设银行股份有限公司	2015-08-04	55,997.47	99	-10.65	28.42
20	富国多策略绝对回报股票型养老金产品	99PF20140130	中国工商银行股份有限公司	2015-08-21	7,456.72	8	-18.51	1.19
21	中信证券信养天盈股票型养老金产品	99FF20140086	中国工商银行股份有限公司	2015-10-15	7,911.61	15	-12.53	-4.38
22	中金先锋对冲股票型养老金产品	99PF20150158	中国工商银行股份有限公司	2015-10-21	467.34	1	-18.79	-8.44
23	长江金色创富股票型养老金产品	99PF20140095	上海浦东发展银行股份有限公司	2015-10-21	1,717.39	3	-16.44	-31.30

序号	产品名称	产品登记号	托管人	起始投资时间	期末资产净值(万元)	份额持有人数(个)	本年以来收益率(%)	成立以来累计投资收益率(%)
24	国寿养老研究精选股票型养老金产品	99PF20150204	中国建设银行股份有限公司	2015-10-27	55,567.63	57	-28.75	-21.42
25	国寿养老策略优选股票型养老金产品	99PF20150203	中国建设银行股份有限公司	2015-10-27	30,267.31	27	-24.09	-20.40
26	华夏基金华益5号定向股票养老金产品	99PF20150183	中国工商银行股份有限公司	2015-11-09	58,314.23	2	-28.70	-12.33
27	博时策略成长(FOF)股票型养老金产品	99PF20150163	中国建设银行股份有限公司	2016-03-10	4,222.39	5	-19.67	-7.71
28	嘉实元丰稳健股票型养老金产品	99PF20150224	中国建设银行股份有限公司	2016-03-14	159,334.11	49	-17.69	-8.66
29	人保资产汇悦股票型养老金产品	99PF20140141	交通银行股份有限公司	2016-04-01	31,411.04	30	-21.83	2.67
30	嘉实石化战略龙头股票型养老金产品	99PF20150223	中国建设银行股份有限公司	2016-04-28	114,848.16	2	-11.05	0.65
31	中信证券信养天瑞股票型养老金产品	99PF20160227	中国建设银行股份有限公司	2016-05-17	4,194.94	10	-18.14	-8.14
32	平安股票优选1号股票型养老金产品	99PF20160313	招商银行股份有限公司	2016-10-12	28,256.88	123	-20.41	19.29
33	国寿养老策略4号股票型养老金产品	99PF20160262	中国工商银行股份有限公司	2016-10-19	15,020.30	20	-28.04	-24.48
34	泰康资产丰盛阿尔法股票型养老金产品	99PF20140136	中国工商银行股份有限公司	2016-10-27	42,932.39	1	-19.36	2.62
35	国寿养老策略1号股票型养老金产品	99PF20160259	中国工商银行股份有限公司	2016-11-01	29,963.82	71	-22.57	-13.81

序号	产品名称	产品登记号	托管人	起始投资时间	期末资产净值(万元)	份额持有人数(个)	本年以来收益率(%)	成立以来累计投资收益率(%)
36	招商康益股票型养老金产品	99PF20160318	中国工商银行股份有限公司	2016-11-01	26,923.16	1	-18.90	-10.26
37	博时量化对冲股票型养老金产品	99PF20150169	招商银行股份有限公司	2016-11-14	3,678.76	1	-7.45	-6.89
38	国寿养老策略3号股票型养老金产品	99PF20160261	中国工商银行股份有限公司	2016-11-17	5,793.40	1	-1.89	2.83
39	国寿养老策略2号股票型养老金产品	99PF20160260	中国工商银行股份有限公司	2016-11-29	10,777.28	13	-27.21	-16.43
40	华夏基金华兴4号股票型养老金产品	99PF20160342	中国建设银行股份有限公司	2016-12-27	4,706.78	35	-30.32	-5.49
41	华泰优选一号股票型养老金产品	99PF20160325	中国工商银行股份有限公司	2016-12-28	10,019.59	9	-17.48	-5.15
42	华泰优选二号股票型养老金产品	99PF20160326	中国工商银行股份有限公司	2016-12-28	10,493.11	11	-17.51	-4.99
43	华泰优选三号股票型养老金产品	99PF20160327	中国工商银行股份有限公司	2016-12-28	10,349.32	10	-16.81	1.36
44	华泰优选四号股票型养老金产品	99PF20160328	中国工商银行股份有限公司	2016-12-28	10,174.29	11	-17.47	-0.11
45	华夏基金华兴3号股票型养老金产品	99PF20160341	中国建设银行股份有限公司	2016-12-28	10,222.62	32	-25.23	-0.65
46	华夏基金华兴5号股票型养老金产品	99PF20160343	中国建设银行股份有限公司	2016-12-28	9,051.20	32	-23.29	-15.18
47	华夏基金华兴6号股票型养老金产品	99PF20160344	中国建设银行股份有限公司	2016-12-28	7,341.64	34	-23.26	-14.70

序号	产品名称	产品登记号	托管人	起始投资时间	期末资产净值(万元)	份额持有人数(个)	本年以来收益率(%)	成立以来累计投资收益率(%)
48	华夏基金华益3号股票型养老金产品	99PF20150173	中国建设银行股份有限公司	2017-01-05	24,601.42	36	-13.21	8.64
49	华夏基金华益2号股票型养老金产品	99PF20150152	中国建设银行股份有限公司	2017-01-06	21,379.55	43	-17.57	7.97
50	华夏基金华益4号股票型养老金产品	99PF20150174	中国建设银行股份有限公司	2017-02-20	11,049.04	35	-21.10	-1.69
51	华泰量化绝对收益股票型养老金产品	99PF20160331	中国工商银行股份有限公司	2017-02-23	9,141.07	10	4.14	9.79
52	平安股票优选2号股票型养老金产品	99PF20160314	招商银行股份有限公司	2017-03-10	12,564.38	97	-18.33	-1.07
53	南方基金恒利股票型养老金产品	99PF20160324	招商银行股份有限公司	2017-03-22	3,355.07	4	-16.45	-8.02
54	泰康资产丰选1号股票型FOF养老金产品	99PF20160269	中国工商银行股份有限公司	2017-03-24	19,262.50	69	-23.84	-17.49
55	平安股票优选3号股票型养老金产品	99PF20160315	招商银行股份有限公司	2017-04-07	7,416.96	43	-20.08	-4.37
56	富国富博股票型养老金产品	99PF20160296	中国工商银行股份有限公司	2017-04-07	33,720.23	15	-18.43	-1.45
57	平安股票优选5号股票型养老金产品	99PF20160317	招商银行股份有限公司	2017-04-14	8,897.16	69	-25.43	-24.90
58	中信证券信养天和股票型养老金产品	99PF20160337	中国银行股份有限公司	2017-04-18	1,331.06	5	-21.59	-14.94
59	中信证券信养天年股票型养老金产品	99PF20160336	中国银行股份有限公司	2017-04-19	56,394.10	53	-19.93	5.35

序号	产品名称	产品登记号	托管人	起始投资时间	期末资产净值(万元)	份额持有人数(个)	今年以来收益率(%)	成立以来累计投资收益率(%)
60	中金先利对冲股票型养老金产品	99PF20150193	中国工商银行股份有限公司	2017-04-26	20,181.76	2	-15.50	-14.48
61	华夏基金华兴1号股票型养老金产品	99PF20160339	中国建设银行股份有限公司	2017-05-10	12,156.97	1	-24.60	-18.95
62	博时中石化价值精选股票型养老金产品	99PF20150165	交通银行股份有限公司	2017-07-05	16,476.38	1	-24.28	-17.46
63	建信养老金养颐嘉富股票型养老金产品	99PF20160377	中国建设银行股份有限公司	2017-07-28	18,834.43	6	-7.44	-1.78
64	嘉实元丰稳健二号股票型养老金产品	99PF20160301	中国建设银行股份有限公司	2017-08-02	1,385.97	0	-	-20.63
65	招商康欣股票型养老金产品	99PF20170466	中国民生银行股份有限公司	2017-08-04	7,664.13	1	-22.29	-18.50
66	国寿养老策略9号股票型养老金产品	99PF20160364	中国工商银行股份有限公司	2017-08-31	9,232.91	2	-24.81	-23.06
67	富国多策略2号股票型养老金产品	99PF20170476	中国民生银行股份有限公司	2017-09-21	21,340.29	1	-18.37	-8.92
68	泰康资产多元价值股票型养老金产品	99PF20160390	中国建设银行股份有限公司	2017-09-22	32,023.45	90	-14.62	-10.59
69	富国富强股票型养老金产品	99PF20170474	中国民生银行股份有限公司	2017-09-25	15,964.15	1	-18.75	-17.97
70	泰康资产丰达股票型养老金产品	99PF20160308	上海浦东发展银行股份有限公司	2017-11-06	23,207.37	53	-10.30	-6.97
71	泰康资产丰盈股票型养老金产品	99PF20150175	中国建设银行股份有限公司	2017-11-10	19,399.72	29	-20.81	-20.52

序号	产品名称	产品登记号	托管人	起始投资时间	期末资产净值(万元)	份额持有人数(个)	今年以来收益率(%)	成立以来累计投资收益率(%)
72	泰康资产红利成长股票型养老金产品	99PF20170401	中国工商银行股份有限公司	2017-11-10	34,253.17	57	-18.08	-23.32
73	中信证券信养量化股票型养老金产品	99PF20150200	中国工商银行股份有限公司	2017-11-10	1,447.64	1	-26.38	-27.62
74	易方达泰和增长股票型养老金产品	99PF20170427	中国工商银行股份有限公司	2017-11-15	10,304.05	1	-30.85	-31.31
75	华夏基金华兴2号股票型养老金产品	99PF20160340	中国建设银行股份有限公司	2017-11-16	12,892.08	1	-13.99	-14.05
76	博时久期匹配价值策略股票型养老金产品	99PF20170477	中国农业银行股份有限公司	2017-11-16	813.71	2	-18.63	-18.63
77	博时 GARP 策略股票型养老金产品	99PF20170478	招商银行股份有限公司	2017-11-16	6,328.53	15	-8.96	-5.48
78	国寿养老策略8号股票型养老金产品	99PF20160363	中国工商银行股份有限公司	2017-11-29	17,214.13	14	-25.68	-23.67
79	国寿养老策略5号股票型养老金产品	99PF20160360	中国工商银行股份有限公司	2017-12-15	2,788.59	4	-17.86	-17.86
80	泰康资产丰利股票型养老金产品	99PF20160306	中国工商银行股份有限公司	2018-01-15	20,118.80	53	-	-16.22
81	国寿养老策略 FOF 股票型养老金产品 1 期	99PF20160357	中国民生银行股份有限公司	2018-01-30	3,667.79	1	-	-14.64
82	平安股票优选4号股票型养老金产品	99PF20160316	招商银行股份有限公司	2018-02-12	2,854.71	21	-	-20.20
83	中信证券信养天禧股票型养老金产品	99PF20170517	中国工商银行股份有限公司	2018-02-14	1,456.57	5	-	-23.84

序号	产品名称	产品登记号	托管人	起始投资时间	期末资产净值(万元)	份额持有人数(个)	本年以来收益率(%)	成立以来累计投资收益率(%)
84	海富通稳健增利股票型养老金产品	99PF20160305	中国建设银行股份有限公司	2018-02-27	167.28	1	-	-26.67
85	博时网盈股票型养老金产品	99PF20170537	中国建设银行股份有限公司	2018-03-02	837.71	2	-	-22.22
86	招商康乾股票型养老金产品	99PF20160355	招商银行股份有限公司	2018-03-08	4,770.07	8	-	-6.65
87	招商康丰股票型养老金产品	99PF20170455	招商银行股份有限公司	2018-03-08	4,488.21	8	-	-12.47
88	太平养老金溢隆2号股票型养老金产品	99PF20170533	中国农业银行股份有限公司	2018-04-12	474.77	5	-	-20.67
89	富国富盛3号量化对冲股票型养老金产品	99PF20170545	中国民生银行股份有限公司	2018-04-26	10,333.54	1	-	-8.13
90	国寿养老策略6号股票型养老金产品	99PF20160361	中国工商银行股份有限公司	2018-05-02	29,363.41	71	-	-12.22
91	富国富盛量化对冲股票型养老金产品	99PF20160247	中国建设银行股份有限公司	2018-05-16	17,206.26	7	-	2.08
92	海富通主题精选股票型养老金产品	99PF20170482	中国建设银行股份有限公司	2018-07-24	1,774.87	8	-	-9.13
93	嘉实元祥稳健股票型养老金产品	99PF20170472	中国银行股份有限公司	2018-11-27	2,881.66	1	-	-1.76
94	南方基金乐颐股票型养老金产品	99PF20140134	中国工商银行股份有限公司	2018-12-18	448.51	2	-	-0.33
95	中金丰和股票型养老金产品	99PF20150190	中国建设银行股份有限公司	2018-12-21	3,003.09	4	-	0.10

序号	产品名称	产品登记号	托管人	起始投资时间	期末资产净值(万元)	份额持有人数(个)	今年以来收益率(%)	成立以来累计投资收益率(%)
96	易方达丰利股票型养老金产品	99PF20140146	上海浦东发展银行股份有限公司	2018-12-27	2,001.94	1	-	0.10
97	易方达泰利增长股票型养老金产品	99PF20170428	中国工商银行股份有限公司	2018-12-27	500.01	1	-	-
98	长江养老老中国石化定向股权型养老金产品	99PF20140116	中国工商银行股份有限公司	2015-02-13	553,562.16	4	5.44	27.53
99	泰康资产聚能股权型养老金产品 1 期	99PF20160310	中国工商银行股份有限公司	2016-11-28	25,121.75	5	5.21	11.20
	泰康资产聚能股权型养老金产品 3 期			2017-03-14	20,038.29	3	4.82	8.85
	泰康资产聚能股权型养老金产品 2 期			2017-03-28	60,151.17	7	5.16	9.29
100	平安聚鑫优先股型养老金产品 1 期	99PF20140119	中国工商银行股份有限公司	2014-11-05	50,001.74	1	5.94	25.97
	平安聚鑫优先股型养老金产品 2 期			2014-11-21	60,001.72	1	5.95	26.02
101	国寿养老红泰优先股型养老金产品 1 期	99PF20140121	中国建设银行股份有限公司	2014-11-20	30,211.46	11	5.91	26.02
	国寿养老红泰优先股型养老金产品 2 期			2015-03-12	12,175.84	4	5.22	21.51
102	泰康资产聚丰优先股型养老金产品 1 期	99PF20140127	中国建设银行股份有限公司	2015-03-10	9,996.05	2	5.44	17.16
	泰康资产聚丰优先股型养老金产品 2 期			2015-06-29	105,309.94	9	5.23	19.75

序号	产品名称	产品登记号	托管人	起始投资时间	期末资产净值(万元)	份额持有人数(个)	本年以来收益率(%)	成立以来累计投资收益率(%)
102	泰康资产聚丰优先股型养老金产品 3 期	99PF20140127	中国建设银行股份有限公司	2015-12-28	79,884.31	3	5.79	11.77
	泰康资产聚丰优先股型养老金产品 4 期			2016-05-17	54,964.58	3	5.91	16.19
103	工银瑞信添安股票专项型养老金产品	99PF20140132	中国工商银行股份有限公司	2014-11-17	33,263.53	3	3.78	43.80
104	嘉实元安股票专项型养老金产品	99PF20150226	中国工商银行股份有限公司	2016-01-14	3,415.87	17	-49.03	-53.31
105	泰康资产丰华股票专项型养老金产品	99PF20160320	中国工商银行股份有限公司	2016-08-29	207,894.17	1	-9.71	1.38
106	招商战略配售股票专项型养老金产品	99PF20180568	招商银行股份有限公司	2018-06-19	24,397.88	6	-	2.50
107	泰康资产强化回报混合型养老金产品	99PF20130020	中国建设银行股份有限公司	2013-08-21	825,812.97	184	3.19	45.44
108	泰康资产稳定增利混合型养老金产品	99PF20130022	中国建设银行股份有限公司	2013-08-21	711,491.08	141	3.53	44.74
109	太平养老金溢优混合型养老金产品	99PF20130041	中国建设银行股份有限公司	2013-11-04	116,480.41	130	2.76	40.08
110	国寿养老红盛混合型养老金产品	99PF20130016	中国建设银行股份有限公司	2014-03-25	80,628.76	54	2.05	23.91
111	平安安享混合型养老金产品	99PF20130031	中国银行股份有限公司	2014-04-14	121,762.49	81	-0.73	38.10
112	易方达稳健配置混合型养老金产品	99PF20130049	中国工商银行股份有限公司	2014-06-04	206,723.93	75	5.12	34.66

序号	产品名称	产品登记号	托管人	起始投资时间	期末资产净值(万元)	份额持有人数(个)	本年以来收益率(%)	成立以来累计投资收益率(%)
113	富国稳健增值混合型养老金产品	99PF20130078	中国建设银行股份有限公司	2014-08-05	15,640.10	16	2.35	21.06
114	南方基金乐养混合型养老金产品	99PF20140100	中国建设银行股份有限公司	2014-08-08	102,171.32	25	2.78	27.56
115	长江金色交响混合型养老金产品	99PF20140097	交通银行股份有限公司	2014-08-15	16,994.40	9	-0.31	23.62
116	华泰优选混合型养老金产品	99PF20130066	中国工商银行股份有限公司	2014-10-23	94,958.38	22	1.07	29.24
117	中信证券信安稳利混合型养老金产品	99PF20140106	中国建设银行股份有限公司	2014-10-30	58,715.36	3	-5.17	7.80
118	易方达稳健配置二号混合型养老金产品	99PF20140114	中国工商银行股份有限公司	2014-11-18	265,199.14	66	0.77	53.63
119	中信证券信安增利混合型养老金产品	99PF20140107	中信银行股份有限公司	2014-11-21	154,571.43	1	3.23	27.97
120	华夏基金颐养天年混合型养老金产品	99PF20130011	中国建设银行股份有限公司	2014-11-27	161,348.24	74	2.24	23.55
121	工银瑞信添颐混合型养老金产品	99PF20140117	中国工商银行股份有限公司	2014-12-31	223,121.01	38	0.25	18.31
122	富国稳健收益混合型养老金产品	99PF20140118	中国工商银行股份有限公司	2015-01-09	40,531.11	19	1.11	20.39
123	泰康资产丰颐混合型养老金产品	99PF20140137	中国工商银行股份有限公司	2015-01-13	482,174.43	186	3.63	27.77
124	泰康资产丰瑞混合型养老金产品	99PF20140138	中国工商银行股份有限公司	2015-01-13	292,743.37	98	3.25	23.42

序号	产品名称	产品登记号	托管人	起始投资时间	期末资产净值(万元)	份额持有人数(个)	今年以来收益率(%)	成立以来累计投资收益率(%)
125	中金金色年华绝对收益混合型养老金产品	99PF20130075	中信银行股份有限公司	2015-01-14	55,702.02	21	4.59	23.89
126	国寿养老红运混合型养老金产品	99PF20130015	中国银行股份有限公司	2015-02-09	82,046.93	84	2.82	16.23
127	泰康资产增强收益混合型养老金产品	99PF20130021	中国建设银行股份有限公司	2015-03-19	115,877.21	41	3.10	21.19
128	平安多元策略混合型养老金产品	99PF20150178	中国工商银行股份有限公司	2015-05-22	186,240.86	67	-0.50	9.54
129	招商康祥混合型养老金产品	99PF20150188	中国建设银行股份有限公司	2015-07-30	148,267.78	10	1.79	14.09
130	富国富源目标收益混合型养老金产品	99PF20150207	中国民生银行股份有限公司	2015-09-01	239,162.54	47	6.87	17.08
131	平安聚泽混合型养老金产品1期	99PF20150197	交通银行股份有限公司	2015-10-16	22,982.50	10	4.86	18.97
132	长江金色林荫混合型养老金产品	99PF20140098	中国建设银行股份有限公司	2015-10-21	10,213.50	8	1.32	8.13
133	太平养老金溢宝混合型养老金产品	99PF20130040	交通银行股份有限公司	2015-10-30	139,873.02	106	0.26	9.11
134	国寿养老策略成长混合型养老金产品	99PF20150202	中国建设银行股份有限公司	2015-10-30	15,911.90	19	1.20	5.84
135	工银瑞信添福混合型养老金产品	99PF20150218	中国工商银行股份有限公司	2016-01-08	281,401.73	63	3.02	15.23
136	博时优选配置混合型养老金产品	99PF20130006	中国银行股份有限公司	2016-03-18	101,181.04	31	-0.54	5.82

序号	产品名称	产品登记号	托管人	起始投资时间	期末资产净值(万元)	份额持有人数(个)	本年以来收益率(%)	成立以来累计投资收益率(%)
137	人保资产灵动添利混合型养老金产品	99PF20130054	中国工商银行股份有限公司	2016-04-19	119,817.33	39	1.84	12.97
138	平安聚胜混合型养老金产品	99PF20150198	中国工商银行股份有限公司	2016-05-26	130,084.63	130	3.25	9.94
139	工银瑞信添泰混合型养老金产品	99PF20160228	中国工商银行股份有限公司	2016-05-31	193,635.49	30	1.32	6.72
140	富国富鑫混合型养老金产品	99PF20150206	中国工商银行股份有限公司	2016-06-02	54,911.13	24	-0.50	7.13
141	建信养老金稳健增值混合型养老金产品	99PF20160254	中国建设银行股份有限公司	2016-06-15	487,051.47	16	3.90	11.60
142	易方达聚盈混合型养老金产品	99PF20160304	中国工商银行股份有限公司	2016-09-06	36,365.36	17	1.74	14.36
143	太平养老金溢鑫混合股型养老金产品	99PF20160287	招商银行股份有限公司 上海浦东发展银行股份有限公司	2016-09-09	82,167.29	59	1.53	7.31
144	长江金色旭日混合型养老金产品	99PF20160297	中国工商银行股份有限公司	2016-11-15	71,330.12	48	4.57	10.24
145	工银瑞信添祥混合型养老金产品	99PF20160229	中国工商银行股份有限公司	2016-11-25	100,472.50	19	0.73	9.53
146	海富通积极成长混合型养老金产品	99PF20150189	中国建设银行股份有限公司	2016-11-29	94,932.70	47	4.51	13.12
147	南方基金乐盈混合型养老金产品	99PF20140101	中国工商银行股份有限公司	2016-12-28	51,049.04	15	3.21	5.79
148	华泰优逸二号混合型养老金产品	99PF20160329	中国工商银行股份有限公司	2017-01-10	42,882.79	9	-0.21	4.93

序号	产品名称	产品登记号	托管人	起始投资时间	期末资产净值(万元)	份额持有人数(个)	本年以来收益率(%)	成立以来累计投资收益率(%)
149	国寿养老配置03号混合型养老金产品	99PF20160258	中国工商银行股份有限公司	2017-01-10	322,823.31	221	6.26	10.88
150	银华泰利混合型养老金产品	99PF20130070	中国建设银行股份有限公司	2017-03-10	19,798.99	12	3.52	5.80
151	泰康资产丰泽混合型养老金产品	99PF20160307	中国工商银行股份有限公司	2017-03-10	91,749.82	47	5.21	10.18
152	泰康资产丰选2号混合型FOF养老金产品	99PF20160270	中国工商银行股份有限公司	2017-03-24	62,791.36	45	-1.64	0.57
153	嘉实元麒混合型养老金产品	99PF20150222	中国建设银行股份有限公司	2017-04-07	31,031.14	1	0.92	3.42
154	博时灵活配置FOF策略混合型养老金产品	99PF20130004	中国工商银行股份有限公司	2017-06-26	11,096.78	1	-6.24	-3.51
155	国泰金色年华混合型养老金产品	99PF20160303	中国工商银行股份有限公司	2017-07-10	30,233.23	26	1.18	3.83
156	泰康资产绝对收益策略混合型养老金产品	99PF20160391	中国建设银行股份有限公司	2017-07-13	135,219.70	28	4.12	7.23
157	泰康资产增强收益2号混合型养老金产品	99PF20160309	上海浦东发展银行股份有限公司	2017-08-04	72,787.06	5	4.91	7.14
158	人保资产灵动聚鑫混合型养老金产品1期	99PF20160282	中国民生银行股份有限公司	2017-08-31	72,171.29	20	2.00	3.89
	2018-01-31			43,153.34	22	-	4.83	
159	中金金鸿混合型养老金产品	99PF20150192	中国建设银行股份有限公司	2017-09-05	40,730.83	11	4.05	5.48

序号	产品名称	产品登记号	托管人	起始投资时间	期末资产净值(万元)	份额持有人数(个)	本年以来收益率(%)	成立以来累计投资收益率(%)
160	平安精选增值1号混合型养老金产品	99PF20170409	中国工商银行股份有限公司	2017-09-13	8,505.29	23	-8.70	-8.80
161	平安精选增值2号混合型养老金产品	99PF20170410	中国工商银行股份有限公司	2018-01-08	68,296.11	56	-	-1.06
162	中信证券信安盈利混合型养老金产品	99PF20170519	中信银行股份有限公司	2018-01-22	63,632.98	19	-	3.83
163	国寿养老配置8号混合型养老金产品	99PF20160374	中国工商银行股份有限公司	2018-01-25	9,914.63	5	-	4.94
164	华夏基金颐养天年2号混合型养老金产品	99PF20170451	中国工商银行股份有限公司	2018-04-19	67,214.10	25	-	3.26
165	华夏基金颐养天年3号混合型养老金产品	99PF20170452	中国工商银行股份有限公司	2018-04-19	49,748.20	20	-	3.32
166	国寿养老量化多策略FOF混合型养老金产品	99PF20160359	中国工商银行股份有限公司	2018-05-25	23,037.86	42	-	2.54
167	太平养老金溢富混合型养老金产品	99PF20160285	中国光大银行股份有限公司	2018-09-21	4,113.14	17	-	1.30
168	长江金色旭日2号混合型养老金产品	99PF20170515	招商银行股份有限公司	2018-10-16	8,121.02	5	-	0.82
169	泰康资产债券优选固定收益型养老金产品	99PF20130023	中国建设银行股份有限公司	2013-08-21	517,507.44	211	6.29	36.40
170	博时稳定收益固定收益型养老金产品	99PF20130008	交通银行股份有限公司	2013-12-12	61,746.89	20	5.79	30.81
171	人保资产稳健增值固定收益型养老金产品	99PF20130053	中国工商银行股份有限公司	2014-01-23	106,393.26	29	6.32	27.06

序号	产品名称	产品登记号	托管人	起始投资时间	期末资产净值(万元)	份额持有人数(个)	本年以来收益率(%)	成立以来累计投资收益率(%)
172	平安安益固定收益型养老金产品	99PF20130026	中国建设银行股份有限公司	2014-03-13	413,494.47	245	-0.23	36.36
173	国寿养老红运固定收益型养老金产品	99PF20130017	中国农业银行股份有限公司	2014-04-18	351,203.58	208	6.66	26.08
174	工银瑞信添利固定收益型养老金产品	99PF20130059	中国银行股份有限公司	2014-06-06	188,013.02	48	3.77	31.42
175	国泰金色年华固定收益型养老金产品	99PF20130051	中国建设银行股份有限公司	2014-07-14	28,204.80	23	6.30	32.25
176	华夏基金延年益寿固定收益型养老金产品	99PF20140083	中国农业银行股份有限公司	2014-07-25	251,286.02	77	6.35	25.03
177	中信证券信福华龄固定收益型养老金产品	99PF20140087	中国工商银行股份有限公司	2014-10-30	202,594.70	55	8.21	32.35
178	平安信用精选固收型养老金产品	99PF20150177	交通银行股份有限公司	2015-06-12	416,811.62	250	4.00	15.34
179	易方达稳健回报固定收益型养老金产品	99PF20130047	交通银行股份有限公司	2015-08-14	188,295.19	56	7.44	16.69
180	富国富利固收型养老金产品	99PF20140131	中国工商银行股份有限公司	2015-08-21	100,743.18	29	5.66	15.32
181	长江金色晚晴固定收益型养老金产品	99PF20140093	上海浦东发展银行股份有限公司	2015-09-09	131,775.19	73	6.48	17.96
182	长江金色如意固定收益型养老金产品	99FP20140094	中国工商银行股份有限公司	2015-09-09	108,173.68	60	6.60	18.08
183	华夏基金延年益寿2号固定收益型养老金产品	99PF20150185	中国农业银行股份有限公司	2015-11-25	324,619.93	1	4.97	11.65

序号	产品名称	产品登记号	托管人	起始投资时间	期末资产净值(万元)	份额持有人数(个)	本年以来收益率(%)	成立以来累计投资收益率(%)
184	平安研究驱动灵活配置固定收益型养老金产品	99PF20160235	招商银行股份有限公司	2016-03-29	96,795.69	126	-0.75	2.95
185	国寿养老红仁固定收益型养老金产品	99PF20160236	中国工商银行股份有限公司	2016-05-12	51,270.44	31	6.51	10.78
186	国寿养老红信固定收益型养老金产品	99PF20160237	中国工商银行股份有限公司	2016-05-17	130,849.52	45	7.04	11.18
187	国寿养老红义固定收益型养老金产品	99PF20160238	中国工商银行股份有限公司	2016-05-24	358,052.69	161	6.66	11.39
188	平安目标收益固定收益型养老金产品	99PF20160233	中国工商银行股份有限公司	2016-06-02	81,197.87	40	1.89	9.00
189	华泰优信固定收益型养老金产品	99PF20130067	中国建设银行股份有限公司	2016-06-15	1,030.95	1	4.19	12.77
190	中信证券信福晚年固定收益型养老金产品	99PF20140108	中国建设银行股份有限公司	2016-06-16	345,668.10	105	7.61	18.66
191	国寿养老稳健1号固定收益型养老金产品	99PF20160263	中国工商银行股份有限公司	2016-08-05	64,031.02	19	6.99	12.64
192	华泰光大优利固定收益型养老金产品	99PF20150219	中国光大银行股份有限公司	2016-08-29	42,798.00	1	5.98	9.30
193	太平养老金溢盈固定收益型养老金产品	99PF20160286	交通银行股份有限公司	2016-09-02	243,803.55	138	5.75	9.42
194	平安目标收益增强固收型养老金产品	99PF20160234	中国工商银行股份有限公司	2016-10-17	152,247.87	66	2.97	7.67
195	国寿养老稳健3号固定收益型养老金产品	99PF20160265	中国工商银行股份有限公司	2016-10-28	39,967.98	1	4.02	9.16

序号	产品名称	产品登记号	托管人	起始投资时间	期末资产净值(万元)	份额持有人数(个)	本年以来收益率(%)	成立以来累计投资收益率(%)
196	工银瑞信添益固定收益型养老金产品	99PF20130055	中国工商银行股份有限公司	2016-11-01	99,167.58	3	7.38	7.03
197	泰康资产信用增利固定收益型养老金产品	99PF20130024	中国建设银行股份有限公司	2016-11-16	760,459.71	1	8.87	11.65
198	工银瑞信添裕固定收益型养老金产品	99PF20160350	中国工商银行股份有限公司	2017-01-25	686,198.78	1	8.61	11.67
199	银华坤利固定收益型养老金产品	99PF20130069	中国银行股份有限公司	2017-01-25	612,062.65	1	8.00	10.70
200	博时稳健增强固定收益型养老金产品	99PF20130007	招商银行股份有限公司	2017-01-26	1,086.49	1	4.76	8.65
201	平安 life-style 固定收益型养老金产品	99PF20160272	中国工商银行股份有限公司	2017-03-01	1,500,907.42	419	5.49	9.83
202	招商康泰综合指数固定收益型养老金产品	99PF20160393	上海浦东发展银行股份有限公司	2017-03-01	183,232.46	40	8.45	12.58
203	南方基金恒盈固定收益型养老金产品	99PF20160323	招商银行股份有限公司	2017-03-13	16,602.62	3	6.33	8.74
204	博时稳健回报固定收益型养老金产品	99PF20150164	中国建设银行股份有限公司	2017-03-29	3,599.68	2	3.61	6.65
205	中金慧享固定收益型养老金产品	99PF20160292	中国建设银行股份有限公司	2017-04-19	155,149.49	28	6.20	10.39
206	泰康资产短债增强固定收益型养老金产品	99PF20160389	中国建设银行股份有限公司	2017-04-20	262,771.41	186	6.36	9.44
207	富国富益进取固定收益型养老金产品	99PF20150179	中国工商银行股份有限公司	2017-05-10	38,420.34	36	-3.05	-2.82

序号	产品名称	产品登记号	托管人	起始投资时间	期末资产净值(万元)	份额持有人数(个)	今年以来收益率(%)	成立以来累计投资收益率(%)
208	工银瑞信添荣固定收益型养老金产品	99PF20160351	中国工商银行股份有限公司	2017-05-16	819,838.25	86	4.95	8.09
209	南方基金债券精选固定收益型养老金产品	99PF20160289	招商银行股份有限公司	2017-05-24	138,338.73	52	5.70	8.88
210	建信养老金养颐嘉祥固定收益型养老金产品	99PF20160378	中国建设银行股份有限公司	2017-06-09	67,064.73	26	7.11	10.11
211	平安绝对收益1号固定收益型养老金产品	99PF20170412	中国建设银行股份有限公司	2017-06-19	75,099.47	73	5.45	8.38
212	平安绝对收益2号固定收益型养老金产品	99PF20170413	中国建设银行股份有限公司	2017-06-19	72,371.87	76	5.48	8.41
213	平安绝对收益3号固定收益型养老金产品	99PF20170414	中国建设银行股份有限公司	2017-06-19	71,909.21	87	5.47	8.40
214	海富通固定收益型养老金产品	99PF20140102	中国建设银行股份有限公司	2017-06-29	134,285.33	43	5.82	8.24
215	国寿养老稳健2号固定收益型养老金产品	99PF20160264	中国工商银行股份有限公司	2017-08-23	37,280.15	1	5.66	9.08
216	国寿养老稳健4号固定收益型养老金产品	99PF20160365	中国工商银行股份有限公司	2017-08-31	78,876.81	45	5.91	7.82
217	中信证券信福安享固定收益型养老金产品	99PF20160335	中信银行股份有限公司	2017-09-07	112,224.94	31	6.39	8.11
218	华夏基金延年益寿3号固定收益型养老金产品	99PF20170448	中国农业银行股份有限公司	2017-11-01	34,710.25	20	5.63	6.44
219	泰康资产鑫全·多策略1号固定收益型养老金产品	99PF20170402	中国工商银行股份有限公司	2017-11-10	293,654.97	174	7.50	8.22

序号	产品名称	产品登记号	托管人	起始投资时间	期末资产净值(万元)	份额持有人数(个)	本年以来收益率(%)	成立以来累计投资收益率(%)
220	泰康资产鑫全·多策略2号固定收益型养老金产品	99PF20170403	中国工商银行股份有限公司	2017-11-10	229,754.11	136	6.39	6.91
221	泰康资产鑫享·纯债1号固定收益型养老金产品	99PF20170404	中国工商银行股份有限公司	2017-11-10	288,491.75	203	9.01	9.40
222	泰康资产鑫享·纯债2号固定收益型养老金产品	99PF20170405	中国工商银行股份有限公司	2017-11-10	219,905.28	130	6.30	7.11
223	国寿养老稳健6号固定收益型养老金产品	99PF20160367	中国工商银行股份有限公司	2017-11-28	114,054.61	70	6.43	7.28
224	泰康资产安盈收益固定收益型养老金产品	99PF20170400	中国工商银行股份有限公司	2017-12-25	66,336.49	32	6.82	7.08
226	国寿养老稳健7号固定收益型养老金产品	99PF20160368	中国工商银行股份有限公司	2017-12-28	32,362.00	1	8.89	9.06
228	工银瑞信瑞福固定收益型养老金产品	99PF20160384	中国工商银行股份有限公司	2017-12-28	32,332.32	1	8.34	8.42
225	平安稳健配置1号固定收益型养老金产品	99PF20170417	中国工商银行股份有限公司	2017-12-28	31,596.54	1	5.96	6.04
227	招商康庆固定收益型养老金产品	99PF20170463	中国工商银行股份有限公司	2017-12-28	32,212.77	1	8.19	8.25
229	泰康资产丰选3号固定收益型FOF养老金产品	99PF20160271	中国工商银行股份有限公司	2018-01-22	32,908.72	60	-	6.65
230	国寿养老稳健5号固定收益型养老金产品	99PF20160366	中国工商银行股份有限公司	2018-01-25	16,563.59	38	-	-3.64
231	国寿养老稳健8号固定收益型养老金产品	99PF20160369	中国工商银行股份有限公司	2018-01-25	225,630.60	93	-	9.10

序号	产品名称	产品登记号	托管人	起始投资时间	期末资产净值(万元)	份额持有人数(个)	本年以来收益率(%)	成立以来累计投资收益率(%)
232	泰康资产平穩增利固定收益型养老金产品	99PF20170522	上海浦东发展银行股份有限公司	2018-03-13	60,536.97	71	-	5.33
233	太平养老金福安固定收益型养老金产品	99PF20170532	中国银行股份有限公司	2018-03-30	24,007.29	6	-	5.69
234	银华恒利固定收益型养老金产品	99PF20170541	中国工商银行股份有限公司	2018-03-20	28,738.53	16	-	4.90
235	泰康资产安盈收益2号固定收益型养老金产品	99PF20180558	中国工商银行股份有限公司	2018-06-12	44,370.01	30	-	4.45
236	国寿养老多元策略FOF固定收益型养老金产品	99PF20160358	中国工商银行股份有限公司	2018-07-13	27,850.47	23	-	3.45
237	平安稳健配置2号固定收益型养老金产品	99PF20170418	中国工商银行股份有限公司	2018-07-19	108,569.96	130	-	2.41
238	中信证券信福安泰固定收益型养老金产品	99PF20170518	中国工商银行股份有限公司	2018-08-24	19,831.93	14	-	3.32
239	南方基金乐享固定收益型养老金产品	99PF20140099	中国建设银行股份有限公司	2018-10-16	5,997.12	3	-	0.86
240	泰康资产转债优选固定收益型养老金产品	99PF20180557	中国工商银行股份有限公司	2018-12-27	1,500.06	5	-	-
241	人保资产稳定增利存款型养老金产品1期	99PF20140082	招商银行股份有限公司	2014-03-28	12,259.88	14	3.83	25.35
	2017-06-09			167,528.71	28	5.18	8.12	
242	泰康资产稳定增利存款型养老金产品3期	99PF20140084	中国建设银行股份有限公司	2014-05-16	4,256.90	14	6.06	31.38

序号	产品名称	产品登记号	托管人	起始投资时间	期末资产净值(万元)	份额持有人数(个)	本年以来收益率(%)	成立以来累计投资收益率(%)
242	泰康资产稳盈增利存款型养老金产品 5 期	99PF20140084	中国建设银行股份有限公司	2015-01-30	49,499.24	13	5.77	24.58
	泰康资产稳盈增利存款型养老金产品 6 期			2015-01-30	25,276.11	9	5.77	24.58
	泰康资产稳盈增利存款型养老金产品 7 期			2015-03-31	62,499.31	1	5.54	22.51
	泰康资产稳盈增利存款型养老金产品 8 期			2016-02-26	27,295.82	20	3.74	11.03
	泰康资产稳盈增利存款型养老金产品 10 期			2017-03-31	42,536.60	51	4.98	8.94
	泰康资产稳盈增利存款型养老金产品 11 期			2017-05-10	51,493.96	1	4.61	7.72
	泰康资产稳盈增利存款型养老金产品 12 期			2017-06-02	565,553.14	191	4.85	7.81
	泰康资产稳盈增利存款型养老金产品 13 期			2017-06-07	102,751.17	34	4.81	7.69
	泰康资产稳盈增利存款型养老金产品 14 期			2017-06-21	51,302.48	1	4.90	7.62
	泰康资产稳盈增利存款型养老金产品 15 期			2017-06-22	82,034.22	33	4.79	7.45
	泰康资产稳盈增利存款型养老金产品 28 期			2018-06-29	15,434.00	9	-	2.89
	泰康资产稳盈增利存款型养老金产品 29 期			2018-08-30	35,149.57	22	-	1.88

序号	产品名称	产品登记号	托管人	起始投资时间	期末资产净值(万元)	份额持有人数(个)	今年以来收益率(%)	成立以来累计投资收益率(%)
242	泰康资产稳盈增利存款型养老金产品 30 期	99PF20140084	中国建设银行股份有限公司	2018-10-26	6,249.58	5	-	0.82
	泰康资产稳盈增利存款型养老金产品 31 期			2018-10-26	38,315.45	12	-	0.83
	泰康资产稳盈增利存款型养老金产品 32 期			2018-11-28	118,523.20	34	-	0.44
	泰康资产稳盈增利存款型养老金产品 33 期			2018-12-18	54,103.33	23	-	0.19
	泰康资产稳盈增利存款型养老金产品 34 期			2018-12-21	110,165.05	46	-	0.15
243	国寿养老红利存款型养老金产品 1 期	99PF20140128	中国建设银行股份有限公司	2015-02-04	62,585.07	62	5.08	20.97
	国寿养老红利存款型养老金产品 2 期			2016-09-30	32,905.10	2	3.95	9.39
	国寿养老红利存款型养老金产品 3 期			2017-04-20	129,288.31	73	4.59	8.00
	国寿养老红利存款型养老金产品 4 期			2017-04-25	231,844.22	1	4.71	8.07
	国寿养老红利存款型养老金产品 5 期			2017-05-05	69,915.49	31	4.44	7.50
	国寿养老红利存款型养老金产品 6 期			2017-05-31	5,386.70	3	4.75	7.62
	国寿养老红利存款型养老金产品 7 期			2017-06-02	229,272.09	95	4.96	7.79

序号	产品名称	产品登记号	托管人	起始投资时间	期末资产净值(万元)	份额持有人数(个)	本年以来收益率(%)	成立以来累计投资收益率(%)
243	国寿养老红利存款型养老金产品 8 期	99PF20140128	中国建设银行股份有限公司	2017-10-31	39,332.43	33	5.03	5.75
	国寿养老红利存款型养老金产品 9 期			2017-11-16	69,743.07	8	5.10	5.70
	国寿养老红利存款型养老金产品 10 期			2018-04-11	8,657.32	8	-	3.33
	国寿养老红利存款型养老金产品 11 期			2018-08-01	204,181.72	47	-	2.09
	国寿养老红利存款型养老金产品 12 期			2018-09-05	3,248.18	1	-	1.51
	国寿养老红利存款型养老金产品 13 期			2018-10-12	70,004.69	1	-	0.86
244	平安稳固增强存款型养老金产品 4 期	99PF20170416	中国工商银行股份有限公司	2017-06-20	29,006.02	4	4.96	7.75
	平安稳固增强存款型养老金产品 7 期			2017-08-23	51,463.21	12	4.87	6.71
	平安稳固增强存款型养老金产品 8 期			2017-09-18	40,217.68	18	4.90	6.40
	平安稳固增强存款型养老金产品 11 期			2017-09-29	31,348.94	20	4.92	6.28
	平安稳固增强存款型养老金产品 9 期			2017-10-13	11.76	0	-	5.06
	平安稳固增强存款型养老金产品 10 期			2017-10-20	32,460.43	2	5.02	6.08

序号	产品名称	产品登记号	托管人	起始投资时间	期末资产净值(万元)	份额持有人数(个)	今年以来收益率(%)	成立以来累计投资收益率(%)
244	平安稳固增强存款型养老金产品 12 期	99PF20170416	中国工商银行股份有限公司	2017-12-07	124,979.37	64	5.26	5.63
	平安稳固增强存款型养老金产品 13 期			2017-12-15	22,174.32	49	5.04	5.29
	平安稳固增强存款型养老金产品 14 期			2017-12-21	87,349.50	13	5.20	5.37
	平安稳固增强存款型养老金产品 15 期			2018-01-26	46,374.85	50	-	4.86
	平安稳固增强存款型养老金产品 16 期			2018-02-09	28,223.08	30	-	4.88
	平安稳固增强存款型养老金产品 17 期			2018-03-29	101,842.11	85	-	4.37
	平安稳固增强存款型养老金产品 18 期			2018-03-30	262,885.70	1	-	4.06
	平安稳固增强存款型养老金产品 19 期			2018-05-31	38,259.41	8	-	3.40
	平安稳固增强存款型养老金产品 20 期			2018-07-27	218,627.83	9	-	2.25
	平安稳固增强存款型养老金产品 21 期			2018-06-22	92,235.02	63	-	2.86
	平安稳固增强存款型养老金产品 22 期			2018-06-22	54,524.93	19	-	2.88
	平安稳固增强存款型养老金产品 24 期			2018-06-28	78,152.59	52	-	2.79

序号	产品名称	产品登记号	托管人	起始投资时间	期末资产净值(万元)	份额持有人数(个)	本年以来收益率(%)	成立以来累计投资收益率(%)
244	平安稳固增强存款型养老金产品 23 期	99PF20170416	中国工商银行股份有限公司	2018-06-29	48,837.96	51	-	2.74
	平安稳固增强存款型养老金产品 25 期			2018-09-20	65,853.14	67	-	1.32
	平安稳固增强存款型养老金产品 26 期			2018-10-23	136,024.65	105	-	0.89
	平安稳固增强存款型养老金产品 3 期			2018-11-15	106,038.25	96	-	0.60
	平安稳固增强存款型养老金产品 29 期			2018-12-14	100,330.65	39	-	0.24
	平安稳固增强存款型养老金产品 27 期			2018-12-20	681,531.96	257	-	0.15
245	博时稳定增利存款型养老金产品	99PF20150168	招商银行股份有限公司	2017-12-01	1,019.67	1	3.73	4.05
246	长江金色稳赢 1 号分期存款型养老金产品 1 期	99PF20170514	中国民生银行股份有限公司	2018-01-26	142,437.00	43	-	4.75
	长江金色稳赢 1 号分期存款型养老金产品 2 期			2018-06-05	149,035.93	53	-	3.10
247	太平养老金福佑分期存款型养老金产品 1 期	99PF20170534	交通银行股份有限公司	2018-06-01	18,498.04	27	-	3.28
	太平养老金福佑分期存款型养老金产品 2 期			2018-07-13	76,329.55	49	-	2.54
	太平养老金福佑分期存款型养老金产品 3 期			2018-12-25	9,509.30	11	-	0.09

序号	产品名称	产品登记号	托管人	起始投资时间	期末资产净值(万元)	份额持有人数(个)	本年以来收益率(%)	成立以来累计投资收益率(%)
248	人民养老稳健汇盈存款型养老金产品 1 期	99PF20180563	中国农业银行股份有限公司	2018-09-21	273,758.45	5	-	1.39
	人民养老稳健汇盈存款型养老金产品 2 期			2018-10-31	60,507.69	5	-	0.85
	人民养老稳健汇盈存款型养老金产品 3 期			2018-10-31	70,581.20	3	-	0.83
	人民养老稳健汇盈存款型养老金产品 4 期			2018-12-21	44,064.39	3	-	0.14
249	中信证券信福景泽存款型养老金产品 1 期	99PF20180567	中国光大银行股份有限公司	2018-12-16	13,009.12	4	-	0.07
250	太平养老金溢安债券型养老金产品	99PF20130034	中国银行股份有限公司	2014-03-14	58,867.53	24	6.33	30.01
251	太平养老金溢丰债券型养老金产品	99PF20130035	中国工商银行股份有限公司	2014-12-18	539,836.52	201	5.84	26.40
252	国寿养老红盛债券型养老金产品	99PF20130014	中国工商银行股份有限公司	2015-02-10	348,835.98	147	7.54	19.02
253	中金光辉岁月纯债型养老金产品	99PF20130077	中国光大银行股份有限公司	2015-03-05	96,649.14	24	6.85	19.35
254	嘉实元融信用债固定收益型养老金产品	99PF20150221	中国银行股份有限公司	2016-03-04	288,718.94	51	5.88	9.16
255	平安纯债固定收益型养老金产品	99PF20160231	中国建设银行股份有限公司	2016-03-29	303,182.22	173	3.58	8.86
256	平安纯债增强固收型养老金产品	99PF20160232	中国建设银行股份有限公司	2016-03-29	229,108.50	209	2.87	8.69

序号	产品名称	产品登记号	托管人	起始投资时间	期末资产净值(万元)	份额持有人数(个)	本年以来收益率(%)	成立以来累计投资收益率(%)
257	华夏基金延年益寿5号纯债固定收益型养老金产品	99PF20170450	中国农业银行股份有限公司	2018-03-15	17,180.58	36	-	-6.36
258	中金中债综合指数增强纯债型养老金产品	99PF20160291	中国建设银行股份有限公司	2018-12-13	20,566.02	3	-	0.32
259	中信证券信鑫添益银行理财产品型养老金产品	99PF20140111	中信银行股份有限公司	2017-01-11	38,638.37	1	4.77	9.81
260	海富通昆仑信托产品型养老金产品	99PF20130010	上海浦东发展银行股份有限公司	2013-06-18	500,382.80	13	5.35	36.95
261	太平养老老金溢汇信托产品型养老金产品	99PF20130037	中信银行股份有限公司	2013-08-29	507,406.16	262	5.94	42.88
262	国寿养老红利信托产品型养老金产品	99PF20130074	交通银行股份有限公司	2014-07-17	844,404.39	476	6.11	32.99
263	人保资产汇诚信托产品型养老金产品 1期	99PF20140143	中国工商银行股份有限公司	2015-03-10	32,927.78	33	5.56	26.61
	人保资产汇诚信托产品型养老金产品 2期			2016-10-13	2,034.94	1	5.13	11.58
	人保资产汇诚信托产品型养老金产品 3期			2017-03-24	20,219.88	7	5.09	9.36
	人保资产汇诚信托产品型养老金产品 6期			2017-06-28	26,722.41	40	6.21	9.53
	人保资产汇诚信托产品型养老金产品 5期			2017-07-04	28,082.60	16	5.33	8.16
	人保资产汇诚信托产品型养老金产品 4期			2017-11-08	10,147.78	10	5.71	6.62

序号	产品名称	产品登记号	托管人	起始投资时间	期末资产净值(万元)	份额持有人数(个)	本年以来收益率(%)	成立以来累计投资收益率(%)
263	人保资产汇诚信托产品类型养老金产品 7 期	99PF20140143	中国工商银行股份有限公司	2017-11-21	10,053.42	6	5.86	6.54
	国寿养老优质甄选信托产品类型养老金产品 1 期			2015-04-23	7,034.74	5	5.18	23.01
	国寿养老优质甄选信托产品类型养老金产品 2 期			2015-09-24	17,696.30	22	5.33	18.64
	国寿养老优质甄选信托产品类型养老金产品 11 期			2017-11-28	15,979.97	11	6.95	7.61
	国寿养老优质甄选信托产品类型养老金产品 12 期			2017-12-14	5,720.63	11	6.68	7.01
	国寿养老优质甄选信托产品类型养老金产品 14 期			2018-05-23	46,804.14	26	-	4.35
264	国寿养老优质甄选信托产品类型养老金产品 16 期	99PF20150150	中国建设银行股份有限公司	2018-05-29	12,371.88	8	-	3.95
	国寿养老优质甄选信托产品类型养老金产品 15 期			2018-05-30	69,623.00	34	-	4.99
	国寿养老优质甄选信托产品类型养老金产品 17 期			2018-06-06	11,747.60	11	-	3.95
	国寿养老优质甄选信托产品类型养老金产品 18 期			2018-07-12	30,520.55	32	-	3.35
	国寿养老优质甄选信托产品类型养老金产品 19 期			2018-07-26	14,042.51	25	-	3.13
	国寿养老优质甄选信托产品类型养老金产品 20 期			2018-08-03	20,505.01	1	-	2.53

序号	产品名称	产品登记号	托管人	起始投资时间	期末资产净值(万元)	份额持有人数(个)	本年以来收益率(%)	成立以来累计投资收益率(%)
264	国寿养老质优甄选信托产品型养老金产品 21 期	99PF20150150	中国建设银行股份有限公司	2018-09-27	19,851.35	33	-	1.81
	国寿养老质优甄选信托产品型养老金产品 22 期			2018-10-18	79,436.83	50	-	1.45
	国寿养老质优甄选信托产品型养老金产品 23 期			2018-11-20	70,560.81	49	-	0.78
	国寿养老质优甄选信托产品型养老金产品 24 期			2018-12-19	36,578.46	95	-	0.20
265	平安安康信托产品型养老金产品	99PF20130027	中国工商银行股份有限公司	2015-04-24	204,721.49	216	6.44	24.91
266	泰康资产丰裕信托产品型养老金产品 1 期	99PF20140139	中国工商银行股份有限公司	2015-07-28	39,351.40	33	7.04	27.11
	泰康资产丰裕信托产品型养老金产品 2 期			2016-02-05	0.00	0	-	22.00
	泰康资产丰裕信托产品型养老金产品 5 期			2017-06-29	16,031.57	14	5.61	8.69
	泰康资产丰裕信托产品型养老金产品 17 期			2017-11-17	0.00	0	-	6.33
	泰康资产丰裕信托产品型养老金产品 18 期			2017-12-29	70,145.26	2	6.52	6.52
	泰康资产丰裕信托产品型养老金产品 19 期			2018-03-30	24,557.26	58	-	5.14
	泰康资产丰裕信托产品型养老金产品 20 期			2018-06-21	10,022.01	1	-	3.81

序号	产品名称	产品登记号	托管人	起始投资时间	期末资产净值(万元)	份额持有人数(个)	本年以来收益率(%)	成立以来累计投资收益率(%)
267	中金安颐信托产品型养老金产品	99PF20130076	中国建设银行股份有限公司	2016-06-28	100,058.33	11	4.92	13.05
268	平安安康3号信托产品型养老金产品	99PF20160248	中国工商银行股份有限公司	2016-06-28	750,415.96	309	6.33	16.08
269	嘉实元鲲信托产品型养老金产品	99PF20150225	中国工商银行股份有限公司	2016-08-04	261,205.83	84	5.85	15.16
270	平安安康4号信托产品型养老金产品	99PF20160249	中国工商银行股份有限公司	2016-09-05	357,429.41	315	6.43	13.94
271	中信证券信和养颐信托产品型养老金产品	99PF20140109	中国建设银行股份有限公司	2016-09-07	100,916.32	37	6.64	13.50
272	平安安康2号信托产品型养老金产品	99PF20160230	中国工商银行股份有限公司	2016-10-28	2.42	0	-	9.85
273	工银瑞信添惠信托产品型养老金产品	99PF20130061	中国工商银行股份有限公司	2017-03-23	22,701.93	24	4.97	9.16
274	长江金色优选1号信托产品型养老金产品2期	99PF20160252	上海浦东发展银行股份有限公司	2017-04-10	30,056.74	17	5.38	9.65
	2017-06-15			16,532.12	10	5.78	9.23	
	2017-07-20			12,725.49	5	5.79	8.63	
275	工银瑞信年年惠信托产品型养老金产品1期	99PF20130063	中国工商银行股份有限公司	2017-06-29	43,559.22	32	5.50	8.49
276	国寿养老质优鑫安信托产品型养老金产品1期	99PF20170490	中国工商银行股份有限公司	2017-12-28	100,159.96	1	6.49	6.57

序号	产品名称	产品登记号	托管人	起始投资时间	期末资产净值(万元)	份额持有人数(个)	今年以来收益率(%)	成立以来累计投资收益率(%)
277	长江金色优选2号信托产品型养老金产品	99PF20170496	交通银行股份有限公司	2017-12-28	100,596.40	1	6.36	6.41
278	泰康资产聚盈信托产品型养老金产品1期	99PF20170503	中国工商银行股份有限公司	2017-12-29	161,121.84	1	6.56	6.62
279	泰康资产平穩添利信托产品型养老金产品	99PF20170523	上海浦东发展银行股份有限公司	2018-03-13	103,136.60	131	-	4.77
280	中金安鑫信托产品型养老金产品3期	99PF20150196	中国建设银行股份有限公司	2018-04-13	23,260.53	12	-	5.27
	中金安鑫信托产品型养老金产品4期			2018-04-19	15,666.10	6	-	5.18
	中金安鑫信托产品型养老金产品5期			2018-11-15	13,030.65	3	-	0.87
	中金安鑫信托产品型养老金产品6期			2018-11-22	33,085.18	14	-	0.78
	中金安鑫信托产品型养老金产品7期			2018-11-22	5,613.08	1	-	0.73
	中金安鑫信托产品型养老金产品8期			2018-12-20	22,444.00	10	-	0.20
	太平养老金福祿分期信托产品型养老金产品1期			2018-06-27	15,976.16	20	-	3.69
	太平养老金福祿分期信托产品型养老金产品2期			2018-10-26	5,065.35	3	-	1.31
281	太平养老金福祿分期信托产品型养老金产品3期	99PF20170536	交通银行股份有限公司	2018-12-28	9,407.20	17	-	0.07

序号	产品名称	产品登记号	托管人	起始投资时间	期末资产净值(万元)	份额持有人数(个)	本年以来收益率(%)	成立以来累计投资收益率(%)
281	太平养老老金福禄分期信托产品型养老金产品 4 期	99PF20170536	交通银行股份有限公司	2018-12-27	16,980.63	60	-	0.09
282	平安安心延年信托产品型养老金产品 1 期	99PF20180562	中国银行股份有限公司	2018-07-13	101,889.42	117	-	3.54
	平安安心延年信托产品型养老金产品 2 期			2018-11-14	198,651.25	114	-	1.02
283	平安安康 5 号信托产品型养老金产品	99PF20160333	中国工商银行股份有限公司	2018-07-19	10,351.12	15	-	3.09
284	中信证券信和养颐 2 号信托产品型养老金产品	99PF20170516	中国工商银行股份有限公司	2018-09-27	1,041.56	1	-	1.21
285	人民养老稳健汇泽信托产品型养老金产品	99PF20180564	交通银行股份有限公司	2018-11-29	2,625.49	8	-	0.59
286	嘉实和融 1 号信托产品型养老金产品 1 期	99PF20170500	中国工商银行股份有限公司	2018-12-27	10,007.62	1	-	0.08
287	太平养老老金溢享基础设施债权投资计划型养老金产品	99PF20130036	上海浦东发展银行股份有限公司	2013-09-17	1,067,468.76	290	5.88	36.94
288	国寿养老老金红利基础设施债权投资计划型养老金产品	99PF20130073	交通银行股份有限公司	2014-06-20	602,659.85	356	5.36	29.54
289	人保资产产汇鑫基础设施债权投资计划型养老金产品 1 期	99PF20140104	中国建设银行股份有限公司	2014-07-11	19,706.16	16	4.78	29.97
289	人保资产产汇鑫基础设施债权投资计划型养老金产品 2 期	99PF20140104	中国建设银行股份有限公司	2014-07-30	9,557.47	8	6.33	30.90
	人保资产产汇鑫基础设施债权投资计划型养老金产品 3 期			2014-08-22	8,547.84	14	6.37	31.94

序号	产品名称	产品登记号	托管人	起始投资时间	期末资产净值(万元)	份额持有人数(个)	本年以来收益率(%)	成立以来累计投资收益率(%)
289	人保资产汇鑫基础设施债权投资计划型养老金产品 4 期	99PF20140104	中国建设银行股份有限公司	2014-09-17	15,605.21	11	6.24	31.23
	人保资产汇鑫基础设施债权投资计划型养老金产品 5 期			2014-12-05	12,202.84	14	5.95	27.05
	人保资产汇鑫基础设施债权投资计划型养老金产品 6 期			2016-06-27	17,670.43	12	4.05	10.76
	人保资产汇鑫基础设施债权投资计划型养老金产品 9 期			2017-08-30	20,117.32	4	5.01	6.83
	人保资产汇鑫基础设施债权投资计划型养老金产品 7 期			2018-04-10	78,080.33	28	-	4.54
	人保资产汇鑫基础设施债权投资计划型养老金产品 8 期			2018-05-10	38,430.48	15	-	3.86
	人保资产汇鑫基础设施债权投资计划型养老金产品 10 期			2018-05-21	70,672.81	35	-	3.47
	人保资产汇鑫基础设施债权投资计划型养老金产品 11 期			2018-06-25	6,924.58	1	-	3.15
	泰康资产稳健回报基础设施债权投资计划型养老金产品 1 期			2014-08-08	60,186.72	19	6.32	32.02
	泰康资产稳健回报基础设施债权投资计划型养老金产品 2 期			2014-09-17	9,532.18	9	6.37	31.77
	290			泰康资产稳健回报基础设施债权投资计划型养老金产品 3 期	99PF20140081	中国建设银行股份有限公司	2014-09-23	41,084.93
泰康资产稳健回报基础设施债权投资计划型养老金产品 4 期		2014-09-25	31,930.91	4			6.43	30.53

序号	产品名称	产品登记号	托管人	起始投资时间	期末资产净值(万元)	份额持有人数(个)	本年以来收益率(%)	成立以来累计投资收益率(%)
	泰康资产稳健回报基础设施债权投资计划型养老金产品5期			2014-09-29	15,245.65	15	6.14	29.57
	泰康资产稳健回报基础设施债权投资计划型养老金产品6期			2014-10-16	20,039.44	25	6.18	29.61
	泰康资产稳健回报基础设施债权投资计划型养老金产品7期			2014-11-26	17,033.29	20	6.38	29.74
	泰康资产稳健回报基础设施债权投资计划型养老金产品9期			2014-12-16	15,046.78	13	6.37	29.26
290	泰康资产稳健回报基础设施债权投资计划型养老金产品10期	99PF20140081	中国建设银行股份有限公司	2015-04-14	6,519.01	1	6.33	26.36
	泰康资产稳健回报基础设施债权投资计划型养老金产品11期			2016-04-06	24,309.22	13	5.36	15.64
	泰康资产稳健回报基础设施债权投资计划型养老金产品17期			2017-11-02	22,056.38	3	5.34	6.28
	泰康资产稳健回报基础设施债权投资计划型养老金产品12期			2018-12-28	24,914.86	8	-	0.06
291	国寿养老国网基础设施债权投资计划型养老金产品	99PF20130065	中国建设银行股份有限公司	2014-12-22	52,740.76	18	5.75	25.37
292	太平养老电力行业基础设施债权投资计划型养老金产品	99PF20130038	中国工商银行股份有限公司	2015-03-12	3,728.86	1	5.61	24.30
293	国寿养老质优稳利基础设施债权投资计划型养老金产品1期	99PF20150149	中国建设银行股份有限公司	2015-04-13	10,541.62	11	6.02	24.46
	国寿养老质优稳利基础设施债权投资计划型养老金产品2期			2016-06-27	14,985.79	3	4.03	10.76

序号	产品名称	产品登记号	托管人	起始投资时间	期末资产净值(万元)	份额持有人数(个)	本年以来收益率(%)	成立以来累计投资收益率(%)
293	国寿养老质优稳利基础设施 债权投资计划型养老金产品 3期	99PF20150149	中国建设银行 股份有限公司	2016-10-18	7,198.53	2	4.16	9.56
	国寿养老质优稳利基础设施 债权投资计划型养老金产品 4期			2017-03-10	39,434.76	23	4.88	9.17
	国寿养老质优稳利基础设施 债权投资计划型养老金产品 5期			2018-01-23	106,724.25	50	-	5.82
	国寿养老质优稳利基础设施 债权投资计划型养老金产品 6期			2018-04-17	63,395.23	43	-	4.33
	国寿养老质优稳利基础设施 债权投资计划型养老金产品 7期			2018-05-30	20,740.73	11	-	3.56
	国寿养老质优稳利基础设施 债权投资计划型养老金产品 8期			2018-08-08	25,951.04	19	-	2.46
	国寿养老质优稳利基础设施 债权投资计划型养老金产品 9期			2018-09-10	49,278.29	39	-	1.77
	国寿养老质优稳利基础设施 债权投资计划型养老金产品 10期			2018-09-13	7,087.69	12	-	1.77
	国寿养老质优稳利基础设施 债权投资计划型养老金产品 11期			2018-10-10	29,991.56	20	-	1.29
	国寿养老质优稳利基础设施 债权投资计划型养老金产品 12期			2018-11-07	50,759.20	57	-	0.76
	国寿养老质优稳利基础设施 债权投资计划型养老金产品 13期			2018-11-27	61,089.02	45	-	0.53
	国寿养老质优稳利基础设施 债权投资计划型养老金产品 14期			2018-12-04	49,728.82	49	-	0.41

序号	产品名称	产品登记号	托管人	起始投资时间	期末资产净值(万元)	份额持有人数(个)	今年以来收益率(%)	成立以来累计投资收益率(%)
293	国寿养老质优稳利基础设施债权投资计划型养老金产品15期	99PF20150149	中国建设银行股份有限公司	2018-12-21	52,081.50	2	-	0.16
294	太平养老铁路行业基础设施债权投资计划型养老金产品	99PF20130039	中国建设银行股份有限公司	2015-12-23	12,854.50	3	5.63	5.63
295	中信证券信鑫增益基础设施债权投资计划型养老金产品	99PF20150156	中国建设银行股份有限公司	2016-12-26	12,926.32	14	5.23	10.51
296	平安聚合基础设施债权投资计划型养老金产品1期	99PF20150153	中国工商银行股份有限公司	2017-07-26	21,700.26	10	5.36	7.90
	平安聚合基础设施债权投资计划型养老金产品2期			2018-02-08	41,196.80	17	-	5.09
	平安聚合基础设施债权投资计划型养老金产品3期			2018-06-20	73,965.79	37	-	3.02
	平安聚合基础设施债权投资计划型养老金产品5期			2018-12-19	85,865.79	21	-	0.19
	平安聚合基础设施债权投资计划型养老金产品4期			2018-12-21	45,204.95	11	-	0.16
297	平安鑫基础设施债权投资计划型养老金产品	99PF20130028	中国建设银行股份有限公司	2018-03-19	236,909.96	112	-	4.69
298	国寿养老质优增益基础设施债权投资计划型养老金产品1期	99PF20170440	中信银行股份有限公司	2018-04-03	27,475.45	2	-	4.66
	国寿养老质优增益基础设施债权投资计划型养老金产品2期			2018-06-20	30,044.34	3	-	3.48
	国寿养老质优增益基础设施债权投资计划型养老金产品3期			2018-09-11	70,407.26	12	-	1.66

序号	产品名称	产品登记号	托管人	起始投资时间	期末资产净值(万元)	份额持有人数(个)	本年以来收益率(%)	成立以来累计投资收益率(%)
299	太平养老金福祥基础设施债权投资计划型养老金产品	99PF20140115	中国工商银行股份有限公司	2018-09-13	82,842.77	67	-	1.64
	人民养老金稳健汇泰基础设施债权投资计划型养老金产品1期			2018-11-15	96,976.97	44	-	0.73
	人民养老金稳健汇泰基础设施债权投资计划型养老金产品2期	99PF20180565	中国农业银行股份有限公司	2018-11-28	10,055.77	1	-	0.56
300	人民养老金稳健汇泰基础设施债权投资计划型养老金产品3期			2018-12-26	62,055.42	16	-	0.09
	国寿养老质优安泰保险产品型养老金产品1期			2016-04-14	96,494.70	10	5.06	13.94
	国寿养老质优安泰保险产品型养老金产品2期			2016-08-26	141,638.13	60	4.79	11.09
301	国寿养老质优安泰保险产品型养老金产品3期	99PF20150205	中国建设银行股份有限公司	2016-12-23	39,318.24	23	4.84	9.49
	国寿养老质优安泰保险产品型养老金产品4期			2017-06-06	51,353.87	1	4.65	6.99
	国寿养老质优安泰保险产品型养老金产品5期			2017-09-06	29,286.05	6	4.87	6.04
302	太平养老金溢利货币型养老金产品	99PF20130033	中国农业银行股份有限公司	2013-09-12	478,081.51	339	5.21	28.18
303	工银瑞信添鑫货币型养老金产品	99PF20130056	中国工商银行股份有限公司	2013-12-18	287,179.07	125	4.96	25.75
304	泰康资产现金增强货币型养老金产品	99PF20130025	中国建设银行股份有限公司	2014-02-28	687,457.97	506	5.06	25.08

序号	产品名称	产品登记号	托管人	起始投资时间	期末资产净值(万元)	份额持有人数(个)	本年以来收益率(%)	成立以来累计投资收益率(%)
305	平安安馨货币型养老金产品	99PF20130030	中国工商银行股份有限公司	2014-09-04	1,456,470.60	642	4.51	20.46
306	人保资产汇利货币型养老金产品	99PF20140103	交通银行股份有限公司	2015-01-29	110,860.03	62	4.78	16.78
307	国寿养老现金增利货币型养老金产品	99PF20140129	中国建设银行股份有限公司	2015-02-11	639,780.87	512	5.21	17.98
308	南方基金乐稳货币型养老金产品	99PF20150160	招商银行股份有限公司	2015-05-22	113,360.92	89	5.27	13.22
309	华夏基金华禧1号货币型养老金产品	99PF20150186	中国建设银行股份有限公司	2015-07-09	179,155.57	99	4.67	15.07
310	长江金色年华货币型养老金产品	99PF20140096	上海浦东发展银行股份有限公司	2015-11-06	174,119.17	95	5.18	14.50
311	嘉实元疏货币型养老金产品	99PF20150220	中国工商银行股份有限公司	2016-02-23	110,497.87	52	4.22	10.53
312	易方达添利货币型养老金产品	99PF20160253	中国银行股份有限公司	2016-06-21	113,865.79	82	4.34	10.16
313	海富通货币型养老金产品	99PF20150216	中国建设银行股份有限公司	2016-06-29	129,768.84	69	4.93	10.79
314	中信证券信鑫添利货币型养老金产品	99PF20140110	中信银行股份有限公司	2017-02-28	185,106.07	52	5.93	10.39
315	平安 life-style 货币型养老金产品	99PF20160273	中国工商银行股份有限公司	2017-03-24	91,930.04	56	5.35	9.11
316	工银瑞信添锦货币型养老金产品	99PF20140112	中国工商银行股份有限公司	2017-03-28	262,863.80	2	4.34	8.13

序号	产品名称	产品登记号	托管人	起始投资时间	期末资产净值(万元)	份额持有人数(个)	本年以来收益率(%)	成立以来累计投资收益率(%)
317	招商康安货币型养老金产品	99PF20160394	中国工商银行股份有限公司	2017-05-12	266,475.48	1	3.71	6.58
318	泰康资产现金添利货币型养老金产品	99PF20160392	中国建设银行股份有限公司	2017-09-13	202,327.99	328	5.12	6.62
319	中金盛源货币型养老金产品	99PF20170488	中国工商银行股份有限公司	2017-12-13	77,315.74	27	4.97	5.22
320	建信养老金颐嘉和货币型养老金产品	99PF20170453	中国建设银行股份有限公司	2018-01-25	12,807.60	19	-	4.06
321	博时现金增强货币型养老金产品	99PF20130003	中国工商银行股份有限公司	2018-03-13	54,472.41	46	-	3.89
322	银华聚利货币型养老金产品	99PF20170540	中国工商银行股份有限公司	2018-03-20	26,794.06	21	-	3.27
323	华泰优瑞货币型养老金产品	99PF20170512	交通银行股份有限公司	2018-09-13	23,623.15	20	-	1.07
324	太平养老金福吉货币型养老金产品	99PF20170535	中国农业银行股份有限公司	2018-12-26	38,912.18	41	-	0.07

注：1. 同类型产品按照其起始投资时间排序。

2. 起始投资时间指首笔资金到达投资资产托管账户当日。

3. 投资收益率为产品单位净值增长率。

8. 历年全国企业年金基本情况表

年份	企业数（百个）	职工数（万人）	积累基金（亿元）
2007	320	929	1,519
2008	331	1,038	1,911
2009	335	1,179	2,533
2010	371	1,335	2,809
2011	449	1,577	3,570
2012	547	1,847	4,821
2013	661	2,056	6,035
2014	733	2,293	7,689
2015	755	2,316	9,526
2016	763	2,325	11,075
2017	804	2,331	12,880
2018	874	2,388	14,770

注：2007-2009年采用各省及在人社部备案企业上报汇总数据，2010年及以后年份采用企业年金基金管理机构上报汇总数据。

附：历年全国企业年金基本情况柱状图

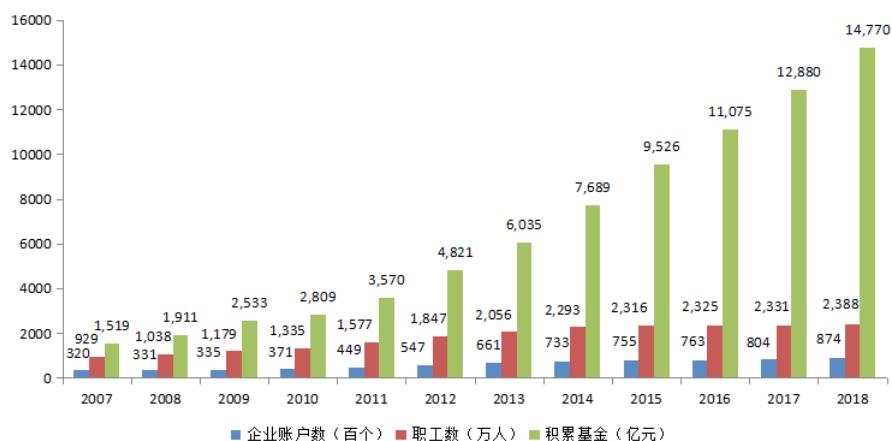

9. 历年全国企业年金基金投资管理情况表

年份	投资组合数(个)	资产金额(亿元)	当年加权平均收益率(%)
2007	212	154.63	41.00
2008	588	974.90	-1.83
2009	1,049	1,591.02	7.78
2010	1,504	2,452.98	3.41
2011	1,882	3,325.48	-0.78
2012	2,210	4,451.62	5.68
2013	2,519	5,783.60	3.67
2014	2,740	7,402.86	9.30
2015	2,993	9,260.30	9.88
2016	3,207	10,756.22	3.03
2017	3,568	12,537.57	5.00
2018	3,929	14,502.21	3.01
年平均	—	—	6.97

注：1. 组合数和资产金额为期末全部组合情况。

2. 当年加权平均收益率计算的样本为投资运作满当年的投资组合，计算方法为样本组合收益率的规模加权，以上年末和当年4个季度末平均资产规模为权重；组合收益率为单位净值增长率。

3. 年平均收益率为2007年以来历年收益率的几何平均。

附：历年全国企业年金基金投资收益率折线图

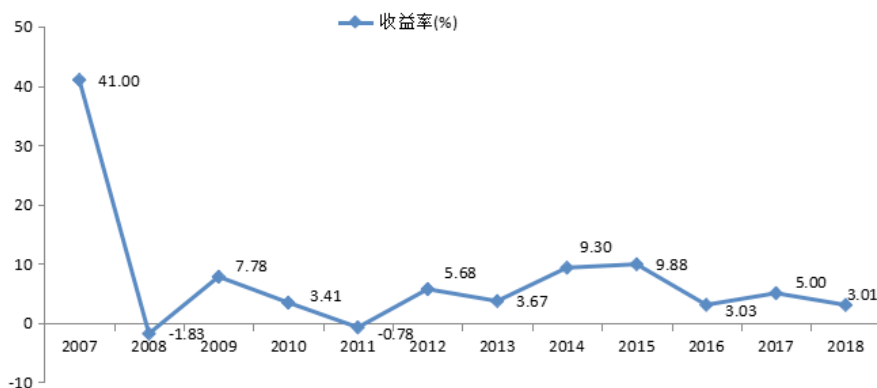

10. 企业年金基金不同期间组合投资收益率情况表

组合起始运作时间	组合运作期间	样本组合数(个)	样本期末资产金额(亿元)	加权年平均收益率(%)
2007年前	满12年	21	130.09	6.36
2008年前	满11年	144	556.50	4.30
2009年前	满10年	356	2,448.63	5.18
2010年前	满9年	670	4,059.47	4.77
2011年前	满8年	1,017	6,054.66	4.92
2012年前	满7年	1,311	7,717.90	5.74
2013年前	满6年	1,632	9,018.80	5.72
2014年前	满5年	1,938	10,310.23	6.12
2015年前	满4年	2,265	11,220.80	5.24
2016年前	满3年	2,603	12,207.75	3.68
2017年前	满2年	2,932	12,938.06	3.99
2018年前	满1年	3,387	13,837.33	3.01

注：样本为投资运作满N年的投资组合，投资收益率计算方法为符合条件样本组合单位净值增长率年化的基础上规模加权，以组合运作以来各季度末平均资产规模为权重。各组合年化收益率采用的是几何年化方式，即年化收益率= $(1 + \text{累计收益率})^{1/N} - 1$ 。

附：企业年金基金不同期间组合收益率柱状图

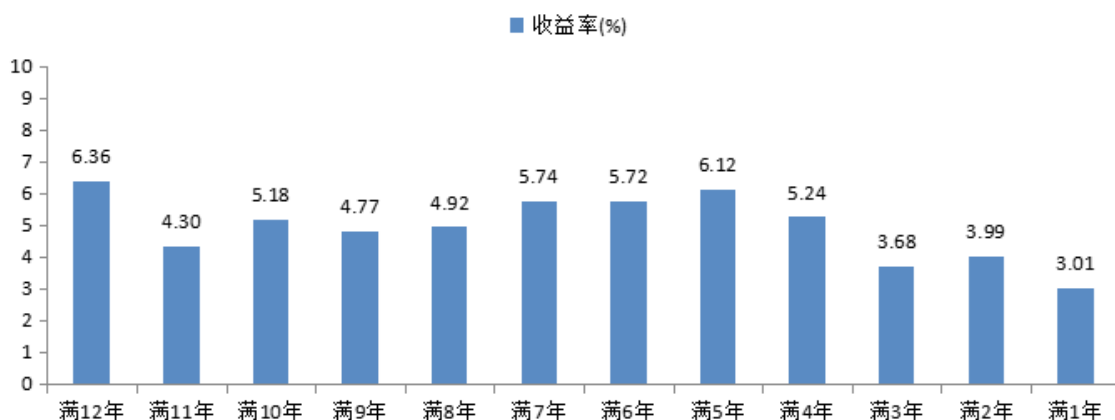

11. 资料来源及说明

一、本摘要数据来自企业年金基金管理机构、各省以及有关企业填报的季度业务报表、年度统计报表、专项业务报表和信息报告报表。具体包括：《关于更新及整合企业年金基金管理有关报表的通知》（人社监司便函〔2014〕108号）、《关于企业年金数据填报有关问题的通知》（人社监司便函〔2014〕2号）、《关于做好〈企业年金统计报表〉填报工作的通知》（劳社监司函〔2006〕4号）以及企业年金分计划类型有关业务报表等。

二、本摘要数据项解释与上述各报表一致，具体可参照以上文件，重点数据项及计算方法在本摘要各表下已作附注进行说明。

三、企业年金从2006年下半年开始市场化投资运作，故历年情况从2007年起始。

四、历年全国企业年金基本情况数据中，2007-2009年采用各省及在人社部备案企业按照劳社监司函〔2006〕4号文件上报汇总数据；2010年及以后年份采用企业年金基金管理机构按照业务报表文件（最新版为人社监司便函〔2014〕108号）上报汇总数据；从2014年起分地区情况采用企业年金基金管理机构按照人社监司便函〔2014〕108号文件上报汇总数据。

五、人社部从2008年起以厅函形式每半年公布了企业年金基金管理机构业务情况季度数据；从2012年底开始以专刊形式按年度和季度在人社部基金监管局官方网页上公布。

